

# Amtliche Bekanntmachungen

der Verbandsgemeinde Annweiler am Trifels und der Ortsgemeinden Albersweiler, Annweiler am Trifels, Dernbach, Eußerthal, Gossersweiler-Stein, Münchweiler am Klingbach, Ramberg, Rinthal, Silz, Völkersweiler, Waldhambach, Waldrohrbach, Wernersberg

Verantwortlich für den Text: Verbandsgemeindeverwaltung Annweiler am Trifels. Telefon (0 63 46) 30 10

## Verbands- gemeinde



Amtsblatt des Landkreises  
Südliche Weinstraße  
Nr. 48 des Landkreises Südliche  
Weinstraße vom 11.12.2015

### Öffentliche Bekanntmachung über die Sitzung des Kreisrechts- ausschusses am 17.12.2015 -Bekanntmachung vom 08.12.2015-

Am Donnerstag, den 17. Dezember 2015, ab 9.00 Uhr, findet in Zimmer Nr. 169 bei der Kreisverwaltung Südliche Weinstraße, An der Kreuzmühle 2 in 76829 Landau i.d.Pfalz, unter Vorsitz von Herrn Kreisverwaltungsleiter Joachim George eine Sitzung des Kreisrechtsausschusses statt.

Der Kreisrechtsausschuss tagt in teilweise öffentlicher bzw. nicht-öffentlicher Sitzung.

Die Tagesordnung umfasst 4 Punkte; überwiegend geht es diesmal um Baurecht.

### Beschluss- zusammenfassung

zur 6. Sitzung des Haupt- und Finanzausschusses gemeinsam mit der 6. Sitzung des Werkausschusses des Haupt- und Finanzausschusses Verbandsgemeinde Annweiler am Trifels vom 26.11.2015  
öffentliche Sitzung  
Veröffentlicht werden nachfolgend nur die Tagesordnungspunkte, bei denen Beschlüsse gefasst wurden:

1 Entscheidung über die Annahme von Spenden gem. § 94 Abs. 3 GemO

Der Ausschuss beschließt einstimmig die Annahme der Spenden in Höhe von 2.385,18 Euro.

### Verbands- gemeindeverwaltung

Annweiler am Trifels  
Bekanntmachung  
Nr.: 70/2015

### Änderung der Bank- verbindungen der Verbandsgemeinde Annweiler am Trifels

Die Bankverbindungen der Verbandsgemeinde Annweiler am Trifels ändern sich zum 1.1.2016 wie folgt:

Die Konten bei der VR-Bank Südpfalz mit Zweigstelle in Albersweiler sowie bei der HypoVereinsbank Annweiler am Trifels werden zum 31.12.2015 aufgelöst.

Ab dem 1.1.2016 können Zahlungen an die Verbandsgemeinde Annweiler am Trifels nur noch an folgende Konten erfolgen:

Sparkasse Südliche Weinstraße  
IBAN:  
DE58 5485 0010 0010 0002 06  
BIC: SOLADES1SUV

VR-Bank Südliche Weinstraße  
IBAN:  
DE39 5489 1300 0005 0005 05  
BIC: GENODE61BZA

76855 Annweiler am Trifels,  
19. November 2015  
Wagenführer  
Bürgermeister

### Verbands- gemeindeverwaltung

Annweiler am Trifels  
Bekanntmachung  
Nr.: 73/2015

### Öffnungszeiten zwischen Weihnachten und Neujahr

Die Verbandsgemeindeverwaltung Annweiler am Trifels ist vom 24. Dezember 2015 bis einschl. 31. Dezember 2015 geschlossen.

Das Wahlamt ist am Montag, 28. Dezember 2015 und Dienstag 29.12.2015 jeweils in der Zeit von 8:30 Uhr bis 12:00 Uhr und 13:30 Uhr bis 18:00 Uhr geöffnet.

Das Standesamt sowie das Einwohnermelde- und Passamt haben am Dienstag, 29. Dezember 2015 in der Zeit von 8:30 Uhr bis 12:00 Uhr geöffnet.

Das Büro für Tourismus ist vom 21. Dezember 2015 bis einschl. 08. Januar 2016 geschlossen.

Die Stadt- und Verbandsgemeindewerke Annweiler am Trifels sind vom 24. Dezember 2015 bis einschl. 31. Dezember 2015 geschlossen.

Im Falle einer Störung ist der Bereitschaftsdienst der Stadt- und Verbandsgemeindewerke wie folgt erreichbar:

- a) Stromversorgung (Annweiler am Trifels, Gossersweiler-Stein, Wernersberg): 06346/3009-16
- b) Wasserversorgung (gesamte Verbandsgemeinde und Stadt): 06346/3009-17
- c) Gasversorgung (Annweiler am Trifels): 06341/289-192
- d) Abwasserentsorgung: 0173/3712068

**Besondere Hinweise für Kunden mit Vorkassezähler (Prepayment)**

Kunden, bei denen ein Prepayment-Zähler (Vorkassezähler) eingebaut ist, wird empfohlen zur Überbrückung der Feiertage ausreichend Guthaben aufzuladen um Netzabschaltungen zu vermeiden. In Notfällen kann ausnahmsweise am Montag, 28. Dezember 2015, zwischen 10:00 – 12:00 Uhr das Guthaben nochmals aufgeladen werden. Benachrichtigten unseres Bereitschaftsdienstes zur Aufladung der Guthaben sind nicht möglich.

76855 Annweiler am Trifels,  
07. Dezember 2015  
Wagenführer  
Bürgermeister

### Verbands- gemeindeverwaltung

Annweiler am Trifels  
Bekanntmachung  
Nr.: 76/2015

### Trau-Samstage 2016 im Standesamt Annweiler am Trifels

Auch im Jahr 2016 bietet das Standesamt Annweiler am Trifels den Service der Trausamstage.

**Eheschließungen im Rathaus** der Verbandsgemeinde Annweiler am Trifels können an folgenden Samstagen vereinbart werden: 23. April, 21. Mai, 11. Juni, 23. Juli, 20. August, 17. September, 15. Oktober und 10. Dezember. Selbstverständlich sind Trauungen im Rathaus auch während den sonstigen Dienstzeiten möglich, und dabei spielt es keine Rolle, ob das Brautpaar im Bereich der Verbandsgemeinde Annweiler am Trifels einen Wohnsitz inne hat oder nicht.

Neben dem Trauzimmer steht hierfür auf besonderen Wunsch auch der Sitzungssaal zur Verfügung, damit bei einem großen Familien- und Freundeskreis auch wirklich allen Gästen die Gelegenheit geboten werden kann, an der Trauerzeremonie teilzunehmen. Sollten Sie sich für **Burgenromantik** entscheiden, begleiten wir sie an folgenden Tagen gerne auf den Trifels: Samstag, 25. Juni, Freitagnachmittag, 22. Juli und Samstag, 06. August. Doch vor das Ja-Wort hat das Personenstandsrecht bekanntlich die Formalitäten gesetzt. Alle Einzelheiten und Möglichkeiten jedoch hier aufzulisten wäre zu umfangreich.

Am besten, sie kommen beim Standesamt vorbei, rufen an, Telefonnummer: 0 63 46 / 301 – 130 oder 301 – 136, oder schicken eine E-Mail: abraun@annweiler.rlp.de oder dfrank@annweiler.rlp.de.

Das Standesamtsteam steht für alle Fragen rund um die Eheschließung hilfreich zur Seite.

76855 Annweiler am Trifels,  
07.12.2015  
Wolfgang Grötsch  
Erster Beigeordneter

### Verbands- gemeindeverwaltung

Annweiler am Trifels  
Bekanntmachung  
Nr.: 79/15

### Vorverlegung des Wochenmarktes

Der Wochenmarkt in Annweiler am Trifels findet in der 52. Kalenderwoche nicht freitags statt, sondern wird auf

**Mittwoch, 23. Dezember 2015**  
und in der 53. Kalenderwoche auf **Mittwoch, 30.12.2015** vorverlegt.

Der Wochenmarkt findet wie gewohnt auf dem Rathausplatz statt.

76855 Annweiler am Trifels,  
07.12.2015  
Wolfgang Grötsch  
Erster Beigeordneter

### Verbands- gemeindeverwaltung

Annweiler am Trifels  
Bekanntmachung  
Nr.: 80/2015

Die Verbandsgemeindewerke Annweiler am Trifels als Betreiber von Wasserversorgungsanlagen im Sinne der Trinkwasserverordnung (TrinkwV) 2001, § 3 Nr. 2 Buchstabe a, sind verpflichtet, die Zugabe der Aufbereitungsstoffe jährlich nach § 21 Abs. 1 öffentlich bekannt zu geben.

#### Versorgungsgebiet:

Albersweiler  
Dernbach  
Ramberg

#### Zusatzstoffe:

Hydro-Calcit  
(Karbonatisches Filtermaterial)  
UV-Bestrahlung<sup>1)</sup>  
Eisen(III)chlorid

#### Verwendungszweck:

Einstellen des pH-Wertes, des Calcium-gehaltes und der Säurekapazität  
Desinfektion

## Rufbereitschaft der Stadt- und Verbandsgemeindewerke Annweiler am Trifels

Meldungen an die nachstehenden Rufnummern bzw. in dringenden Fällen über den Polizeinotruf 110

<b>Elektrizitätsversorgung</b>	<b>06346/3009-16</b>	<b>Gasversorgung</b>	<b>06341-289-192</b>
Stadt Annweiler mit Stadtteilen und Ortsgemeinde Gossersweiler-Stein und Wernersberg		Stadt Annweiler und Stadtteil Queichhambach	
<b>Wasserversorgung</b>	<b>06346-3009-17</b>	<b>Kläranlagen der Verbandsgemeindewerke</b>	<b>0173-3712068</b>
Stadt und Verbandsgemeinde Annweiler		Die Stadt- und Verbandsgemeindewerke sind während der allgemeinen Öffnungszeiten erreichbar unter:	
		<b>06346/3009-0</b>	

Entarsenierung

**Versorgungsgebiet:**

Eußerthal

**Zusatzstoffe:**UV-Bestrahlung<sup>1)</sup>  
Eisen(III)chlorid**Verwendungszweck:**Desinfektion  
Entarsenierung**Versorgungsgebiet:**Gossersweiler-Stein/  
Völkersweiler  
Silz / Münchweiler**Zusatzstoffe:**UV-Bestrahlung<sup>1)</sup>  
Eisen(III)chlorid**Verwendungszweck:**Desinfektion  
Entarsenierung**Versorgungsgebiet:**

Rinnthal

**Zusatzstoffe:**Hydro-Calcit  
(Karbonatisches Filtermaterial)  
UV-Bestrahlung<sup>1)</sup>**Verwendungszweck:**Einstellen des pH-Wertes, des  
Calciumgehaltes und der Säure-  
kapazität  
Desinfektion**Versorgungsgebiet:**

Waldhambach/Waldrohrbach

**Zusatzstoffe:**Hydro-Calcit  
(Karbonatisches Filtermaterial)  
Eisen(III)chlorid  
Calciumhypochlorit**Verwendungszweck:**Einstellen des pH-Wertes, des  
Calciumgehaltes und der Säure-  
kapazität  
Entarsenierung  
Desinfektion**Versorgungsgebiet:**

Wernersberg

**Zusatzstoffe:**Calciumcarbonat  
(Dolomitische Filtermaterial)  
UV-Bestrahlung<sup>1)</sup>  
Eisen(III)chlorid**Verwendungszweck:**Einstellen des pH-Wertes, des  
Calciumgehaltes und der Säure-  
kapazität  
Desinfektion  
Entarsenierung

<sup>1)</sup> Bei Ausfall der UV-Anlage erfolgt  
Umstellung auf Dosierung mit  
Natronbleichlauge.

Die aufgeführten Zusatzstoffe  
werden nach der Trinkwasserver-  
ordnung in zulässigen Mengen  
eingesetzt.

**Anweiler am Trifels,  
14. Dezember 2015  
(Wagenführer)  
Bürgermeister**

## Verbands- gemeindeverwaltung

**Anweiler am Trifels****Bekanntmachung****Nr.: 81/2015****Ausweisung eines Wasserschutz-  
gebietes zugunsten der Verbands-  
gemeindewerke Edenkoben für  
die Wassergewinnungsanlagen  
im Modenbachtal**

Die Struktur- und Genehmigungs-  
direktion Süd hat mit Rechtsver-  
ordnung vom 09.11.2015 (Az. 312-  
311 – SÜW-Edenkoben/10) in den  
Gemarkungen Edesheim-3.Mit-  
telh., Hainfeld-3.Mittelh., Rhodt  
u. Rietburg-3.Mittelh. und Wey-  
her-3.Mittelhard. zugunsten der  
Verbandsgemeindewerke Eden-  
koben ein Wasserschutzgebiet für  
die Wassergewinnungsanlagen im  
Modenbachtal festgesetzt.

Die genannte Rechtsverordnung  
wurde im Staatsanzeiger für Rhein-  
land-Pfalz Nr. 44 am 23.11.2015,  
Gliederungs-Nr. 5489, veröffent-  
licht. Sie ist einen Tag nach ihrer  
Veröffentlichung in Kraft getreten.  
Die Rechtsverordnung und die  
maßgeblichen Planunterlagen,  
welche Bestandteil der Rechtsver-  
ordnung sind, liegen in der Zeit

**vom 18.12.2015 bis  
einschließlich 06.01.2016**

bei den Stadt- und Verbandsge-  
meindewerken, Saarlandstraße  
13, 76855 Anweiler am Trifels,  
Zimmer 3, zur Einsichtnahme aus.  
Es wird darauf hingewiesen, dass  
die Verordnung im Normenkont-  
rollverfahren vor dem Oberverwal-  
tungsgericht Rheinland-Pfalz in  
Koblenz anfechtbar ist.

Die Rechtsverordnung sowie die da-  
zugehörigen Planunterlagen wer-  
den, so lange die Verordnung  
rechtsverbindlich ist, bei der  
Struktur- und Genehmigungs-  
direktion Süd  
Zentralreferat Wasserwirtschaft,  
Abfallwirtschaft und Bodenschutz  
Obere Wasserbehörde  
Friedrich-Ebert-Straße 14  
67433 Neustadt an der Weinstraße  
der Verbandsgemeindeverwaltung  
Edenkoben  
Poststraße 23  
67480 Edenkoben  
und den Stadt- und Verbandsge-  
meindewerken  
Saarlandstraße 13  
76855 Anweiler am Trifels  
zur Einsichtnahme aufbewahrt.

**Anweiler am Trifels, 14.06.2015  
(Wagenführer)  
Bürgermeister**

## Bekanntmachung

**Nr. 83/2015****der Verbandsgemeinde****Anweiler am Trifels****4. Sitzung des Rechnungs-  
prüfungsausschusses der****Verbandsgemeinde****Anweiler am Trifels****(Wahlperiode 2014/2019)**

**Am Montag, 11.01.2016, um  
18:00 Uhr,** findet im Bespre-  
chungsraum (104) des Rat-  
hauses der Verbandsgemeinde,

Messplatz 1, 76855 Anweiler am  
Trifels, die 4. Sitzung des Rech-  
nungsprüfungsausschusses mit  
folgender Tagesordnung statt:

**Tagesordnung:****Nicht öffentlich:**1 Prüfung des Jahresabschlusses  
2011**76855 Anweiler am Trifels,****11. Dezember 2015****Werner Kempf****Vorsitzender des Rechnungsprü-  
fungsausschusses**

## Stellen- ausschreibung

Die Verbandsgemeinde Bad Berg-  
zabern stellt zum nächstmög-  
lichen Zeitpunkt für die Verbands-  
gemeindewerke (Eigenbetrieb)  
eine(n)

### Dipl. Ingenieur/ Ingenieurin (FH)

- Fachrichtung Tiefbau/Siedlungs-  
wasserwirtschaft (Schwerpunkte  
Wasserversorgung und Abwas-  
serbeseitigung) –  
oder eine(n)

### qualifizierte(n) Bautechniker(in)

- Fachrichtung Tiefbau (Schwer-  
punkte Wasserversorgung und  
Abwasserbeseitigung) - mit ent-  
sprechender Berufsausbildung  
und Berufserfahrung ein.

Der Aufgabenbereich umfasst ins-  
besondere

- die laufende Betriebsführung,
- die Planung, Kostenermittlung,  
Ausschreibung, Bauleitung und  
Abrechnung von Maßnahmen,
- Koordinierung, Betreuung und  
Abwicklung von Projekten, die an  
private Ingenieurbüros vergeben  
sind,
- Mitwirkung bei der Aufstellung  
und Fortschreibung der General-  
entwässerungspläne einschließ-  
lich Kanalkataster und Indirekt-  
einleiterüberwachung,
- Beratungen und Aufsicht bei der  
Grundstücksentwässerung und
- Zusammenarbeit mit übergeord-  
neten Behörden.

Der/die Bewerber(in) sollte so-  
wohl mit den Bestimmungen der  
HOAI und den einzelnen Vergabe-  
verordnungen als auch mit den  
bau- und fachtechnischen Regeln,  
insbesondere DIN-Vorschriften ver-  
traut sein.

Das Arbeitsverhältnis richtet sich  
nach den Bestimmungen des Tar-  
ifvertrages für den öffentlichen  
Dienst (TVöD).

Es ist vorgesehen, dass der Stel-  
leninhaber zum stellvertretenden  
Werkleiter (Technik) bestellt wird.  
Die Stelle ist für Frauen und Män-  
ner in gleicher Weise geeignet.  
Schwerbehinderte Bewerber/  
innen werden bei gleicher Qua-  
lifikation und Eignung bevorzugt  
berücksichtigt.

Ihre aussagekräftige Bewerbung  
mit den üblichen Bewerbungsun-

terlagen richten Sie bitte bis spä-  
testens 20. Januar 2016 an:

**Verbandsgemeindeverwaltung****Bad Bergzabern,****Personalabteilung,****Postfach 1313,****76883 Bad Bergzabern**

## Haushaltssatzung des Wegebauzweckverbandes zur Unterhaltung der Moderbacher Genossenschaftswaldstraße für die Haushaltsjahre 2015 und 2016

Die Verbandsversammlung des  
Wegebauzweckverbandes hat auf  
Grund von § 95 der Gemeindeord-  
nung (GemO) für Rheinland-Pfalz  
vom 31.01.1994 (GVBl. S. 153) in  
der zur Zeit gültigen Fassung und  
§ 7 der Verbandsordnung vom  
16.12.1985 folgende Haushalts-  
satzung beschlossen:

### § 1

**Ergebnis- und Finanzhaushalt****Festgesetzt werden:  
Haushaltsjahr 2015****1. im Ergebnishaushalt**der Gesamtbetrag der Erträge  
auf 2.600 €der Gesamtbetrag der  
Aufwendungen auf 2.150 €**Jahresüberschuss + 450 €****2. im Finanzhaushalt**die ordentlichen Einzahlungen  
auf 2.600 €die ordentlichen Auszahlungen  
auf 2.150 €Saldo der ordentlichen Ein-  
und Auszahlungen + 450 €

die außerordentlichen

Einzahlungen auf 0 €

die außerordentlichen

Auszahlungen auf 0 €

**Saldo der außerordentlichen  
Ein- und Auszahlungen 0 €**die Einzahlungen aus  
Investitionstätigkeit auf 0 €die Auszahlungen aus  
Investitionstätigkeit auf 0 €**Saldo aus den Ein- und  
Auszahlungen aus Investitions-  
tätigkeit 0 €**die Einzahlungen aus  
Finanzierungstätigkeit auf 0 €die Auszahlungen aus Finanzie-  
rungstätigkeit auf 450 €**Saldo aus den Ein- und  
Auszahlungen aus Finanzierungs-  
tätigkeit - 450 €****Haushaltsjahr 2016****1. im Ergebnishaushalt**der Gesamtbetrag der Erträge auf  
2.600 €der Gesamtbetrag der  
Aufwendungen auf 2.150 €**Jahresüberschuss + 450 €****2. im Finanzhaushalt**die ordentlichen Einzahlungen  
auf 2.600 €die ordentlichen Auszahlungen  
auf 2.150 €**Saldo der ordentlichen Ein- und  
Auszahlungen + 450 €**

die außerordentlichen

Einzahlungen auf 0 €

die außerordentlichen

Auszahlungen auf 0 €

**Saldo der außerordentlichen  
Ein- und Auszahlungen 0 €****Ein- und Auszahlungen 0 €**die Einzahlungen aus  
Investitionstätigkeit auf 0 €

die Auszahlungen aus

Investitionstätigkeit auf 0 €

**Saldo aus den Ein- und****Auszahlungen aus Investitions-  
tätigkeit 0 €**

die Einzahlungen aus

Finanzierungstätigkeit auf 0 €

die Auszahlungen aus

Finanzierungstätigkeit auf 450 €

**Saldo aus den Ein- und Auszah-  
lungen aus Finanzierungstätigkeit  
- 450 €**

### § 2

**Gesamtbetrag der vorgesehenen  
Kredite**

Kredite zur Finanzierung von In-  
vestitionen und Investitionsförde-  
rungsmaßnahmen werden nicht  
veranschlagt.

### § 3

**Gesamtbetrag der vorgesehen  
Ermächtigungen**

Verpflichtungsermächtigungen  
werden nicht veranschlagt.

### § 4

**Kostenbeteiligung der Mitglieder**

Die Kostenbeteiligung der Mitglie-  
der in Höhe von 2.556,46 Euro  
wird gemäß § 10 der Verbandsord-  
nung für die Haushaltsjahre 2015  
und 2016 wie folgt festgesetzt:

Anweiler am Trifels  
716 ha = 54,82 % = 1.401,45 €  
Ortsgemeinde Rinnthal  
50 ha = 3,83 % = 97,91 €  
Ortsgemeinde Wilgartswiesen  
54 ha = 4,14 % = 105,84 €  
Land Rheinland-Pfalz –  
Landesforstverwaltung –  
486 ha = 37,21 % = 951,26 €

### § 5

**Eigenkapital**

Stand des Eigenkapitals zum  
31.12. des Vorjahres 2013  
19.288,86 €

Voraussichtlicher Stand des Ei-  
genkapitals zum 31.12.2014  
20.778,86 €

Voraussichtlicher Stand des Ei-  
genkapitals zum 31.12. des Haus-  
haltsjahres 2015 21.228,86 €

Voraussichtlicher Stand des Ei-  
genkapitals zum 31.12. des Haus-  
haltsjahres 2016 21.678,86 €

### § 6

**Inkrafttreten**

Die Haushaltssatzung für das  
Haushaltsjahr 2015 tritt mit Wir-  
kung vom 01. Januar 2015 in Kraft.  
Die Haushaltssatzung für das  
Haushaltsjahr 2016 tritt mit Wir-  
kung vom 01. Januar 2016 in Kraft.

**Anweiler a. Tr., den 14.12.2015****Wegebauzweckverband zur****Unterhaltung der Moderbacher****Genossenschaftswaldstraße****Ausgefertigt:****gez. Wollenweber****Verbandsvorsteher**

## Bekanntmachung

**Nr. 82/2015****der Verbandsgemeinde**



### Anweiler am Trifels im Auftrag des Wegebauzweckverbandes zur Unterhaltung der Moderbacher Genossenschaftswaldstraße

### Haushaltssatzung und Haushaltsplan für die Jahre 2015 und 2016 des Wegebauzweckverbandes zur Unterhaltung der Moderbacher Genossenschaftswaldstraße

Die am 15.11.2015 von der Versammlung zur Unterhaltung der Moderbacher Genossenschaftswaldstraße beschlossene Haushaltssatzung mit –plan für die Haushaltsjahre 2015 und 2016 wurde der Kreisverwaltung Südliche Weinstraße als Aufsichtsbehörde zur Überprüfung vorgelegt. Mit Schreiben vom 07.12.2015 - Az.: 10/901-11 ZwVb 2 - werden Bedenken wegen Rechtsverletzung entsprechend § 7 Abs. 1 Nr. 8 KomZG i. V. mit § 97 GemO nicht geltend gemacht. Ergebnis- und Finanzhaushalt beider Haushaltsjahre sind ausgeglichen. Die Haushaltssatzung 2015 und 2016 enthält keine genehmigungspflichtigen Teile nach § 7 Abs. 1 Nr. 8 KomZG i. V. m. § 95 Abs. 3 GemO. Die Haushaltssatzung mit –plan wird gemäß § 7 Abs. 1 Nr. 8 KomZG i. V. m. § 97 GemO in der Zeit vom 18.12.2015 bis einschließlich 06.01.2016 im Dienstgebäude der Verbandsgemeindeverwaltung Anweiler am Trifels, Rathaus, Meßplatz 1, Anweiler am Trifels, Zimmer 107, während den üblichen Dienststunden zur Einsichtnahme ausgelegt.

### Anweiler am Trifels, den 14.12.2015 gez. Wollenweber Verbandsvorsitzender

#### Hinweis

Zu der Bekanntmachung der vorstehend abgedruckten Satzung wird nach § 24 Absatz 6, Satz 4 der Gemeindeordnung für Rheinland-Pfalz (GemO) auf folgendes hingewiesen:

Sollte die Satzung unter Verletzung von Verfahrens- oder Formvorschriften der GemO oder aufgrund der GemO zustande gekommen sein, gilt sie ein Jahr nach der Bekanntmachung als von Anfang an gültig zustande gekommen. Dies gilt nicht, wenn

1. die Bestimmungen über die Öffentlichkeit der Sitzung, die Genehmigung, die Ausfertigung oder die Bekanntmachung der Satzung verletzt worden sind, oder
2. vor Ablauf der in Satz 1 genannten Frist die Aufsichtsbehörde den Beschluss beanstandet oder jemand die Verletzung der Verfahrens- oder Formvorschriften gegenüber der Verbandsgemeindeverwaltung, Meßplatz 1, 76855 Anweiler am Trifels unter Bezeichnung des Sachverhalts, der die Verletzung begründen soll, schriftlich geltend gemacht hat.

Hat jemand eine Verletzung nach

Satz 2 Nr. 2 geltend gemacht, so kann auch nach Ablauf der in Satz 1 genannten Frist jedermann diese Verletzung geltend machen.

### 76855 Anweiler am Trifels, den 14.12.2015 Verbandsgemeindeverwaltung gez. Wagenführer Bürgermeister

#### Die TRIFELS NATUR GMBH informiert

### Beeinträchtigungen aufgrund von Holzfällarbeiten am Adelberg

am Adelberg in Anweiler führt die Trifels Natur GmbH dieses Jahr eine große Holzerntemaßnahme durch.

Da das Gelände relativ steil und unzugänglich ist, erfolgt die Holzbringung mittels eines Seilkranes. Um die Sicherheit der Wanderer zu gewährleisten, sind alle Forstwege sowie Wanderwege am Adelberg innerhalb der Hiebsmaßnahmefläche gesperrt (siehe beiliegende Karte).

Insbesondere sind von der Sperrung folgende Wanderwege betroffen:

- Kaiser-Friedrich-Weg
- Weinsteig

Die Sperrung gilt seit Donnerstag, 10.12.2015 und dauert voraussichtlich bis zum 27.02.2016.

Samstags und sonntags wird für den Hüttdienst eine Zufahrt zur Jung-Pfalz-Hütte gewährleistet sein. Ebenso wird für Wanderer zur Jung-Pfalz-Hütte eine Zugangsmöglichkeit am Wochenende aufrecht erhalten, hier bitte die örtlichen Umleitungsschilder beachten. Von Samstag, 19.12.2015 bis Sonntag, 10.01.2016 werden **keine** Holzfällarbeiten stattfinden, die Sperrungen sind in diesem Zeitraum aufgehoben. Bei Rückfragen stehen wir Ihnen gerne zur Verfügung.

**TRIFELS NATUR GMBH,**  
09.12.2015  
Hauptstr. 20  
76855 Anweiler am Trifels  
Tel. 6346/96597-70  
FAX 6346/96597-90  
E-MAIL: info@trifelsnatur.de  
www.trifelsnatur.de

Anweiler



#### Die TRIFELS NATUR GMBH informiert

### Beeinträchtigungen aufgrund von

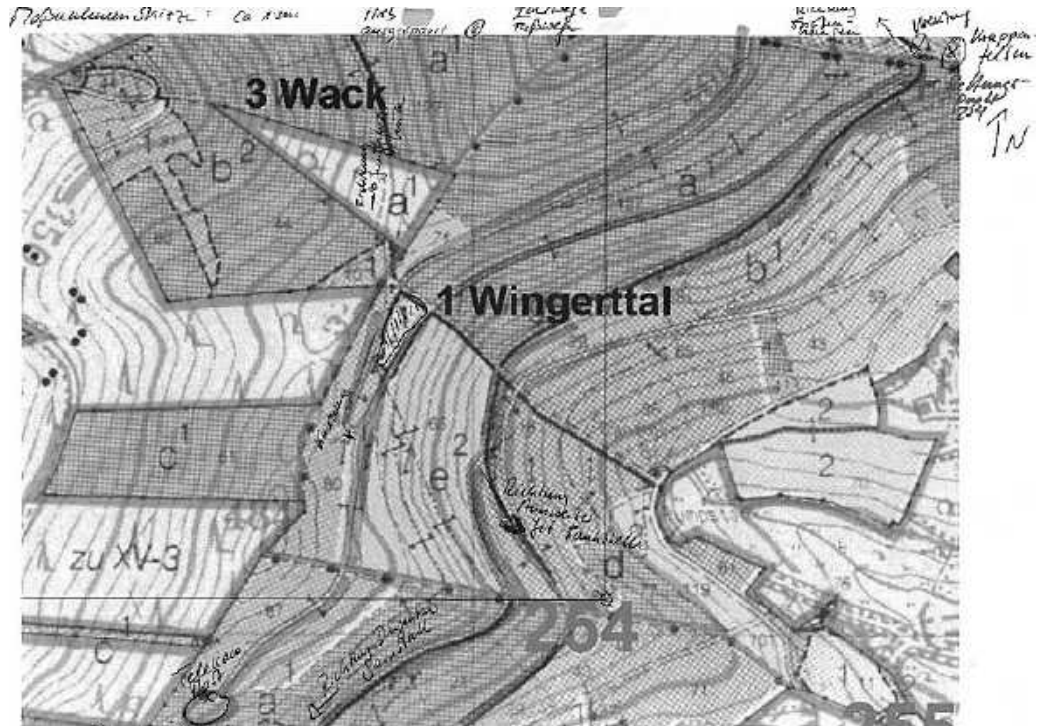

Lageplan Beeinträchtigungen aufgrund von Holzfällarbeiten am Adelberg.

### Holzfällarbeiten am Adelberg

am Adelberg in Anweiler führt die Trifels Natur GmbH dieses Jahr eine große Holzerntemaßnahme durch.

Da das Gelände relativ steil und unzugänglich ist, erfolgt die Holzbringung mittels eines Seilkranes. Um die Sicherheit der Wanderer zu gewährleisten, sind alle Forstwege sowie Wanderwege am Adelberg innerhalb der Hiebsmaßnahmefläche gesperrt (siehe beiliegende Karte).

Insbesondere sind von der Sperrung folgende Wanderwege betroffen:

- Kaiser-Friedrich-Weg
- Weinsteig

Die Sperrung gilt seit Donnerstag, 10.12.2015 und dauert voraussichtlich bis zum 27.02.2016.

Samstags und sonntags wird für den Hüttdienst eine Zufahrt zur Jung-Pfalz-Hütte gewährleistet sein. Ebenso wird für Wanderer zur Jung-Pfalz-Hütte eine Zugangsmöglichkeit am Wochenende aufrecht erhalten, hier bitte die örtlichen Umleitungsschilder beachten. Von Samstag, 19.12.2015 bis Sonntag, 10.01.2016 werden **keine** Holzfällarbeiten stattfinden, die Sperrungen sind in diesem Zeitraum aufgehoben. Bei Rückfragen stehen wir Ihnen gerne zur Verfügung.

**TRIFELS NATUR GMBH,**  
09.12.2015  
Hauptstr. 20  
76855 Anweiler am Trifels  
Tel. 6346/96597-70  
FAX 6346/96597-90  
E-MAIL: info@trifelsnatur.de  
www.trifelsnatur.de

### Bekanntmachung

#### Nr. 53/2015 der Stadt Anweiler am Trifels in der Verbandsgemeinde Anweiler am Trifels

Die Stadtwerke Anweiler am Trifels als Betreiber einer Wasserversorgungsanlage im Sinne der Trinkwasserverordnung (TrinkwV) 2001, § 3 Nr. 2 Buchstabe a, sind verpflichtet, die Zugabe der Aufbereitungsstoffe nach § 21 Abs. 1 jährlich öffentlich bekannt zu geben. Stadtgebiet Anweiler mit den Stadtteilen Bindersbach, Gräfenhausen, Queichhambach und Sarnstall

Bezeichnung
Hydro-Calcit (Karbonatisches Filtermaterial)
Verwendungszweck
Einstellen des pH-Wertes, des Calciumgehaltes und der Säurekapazität

Bezeichnung
UV-Bestrahlung <sup>1)</sup>
Verwendungszweck
Desinfektion

<sup>1)</sup> Bei Ausfall der UV-Anlage erfolgt Umstellung auf Dosierung mit Natronbleichlauge  
Die aufgeführten Zusatzstoffe werden nach der Trinkwasserverordnung in zulässiger Menge eingesetzt.

Anweiler am Trifels,  
den 14. Dezember 2015  
(Wollenweber)  
Stadtbürgermeister

### Die Pfalzwerke informieren

die Pfalzwerke Netz AG haben mit Arbeiten in der Gemarkung Gräfenhausen begonnen.

Aufgrund eines Sturmschadens muss die Pfalzwerke Netz AG im

Bereich der Gemarkung Gräfenhausen, zur Wiederherstellung der Versorgungssicherheit der Stromversorgung, ein neues Mittelspannungskabel verlegen.

Die von der Maßnahme direkt betroffenen Anwohner und Pächter werden von der Pfalzwerke Netz AG persönlich verständigt. Die Trasse verläuft weitgehend auf öffentlichen Wegen.

Die Kabeltrasse beginnt neben der Straße zwischen Gräfenhausen und Queichhambach und verläuft dann in westlicher Richtung durch die Gewanne:

*Im Mayen zweite Gewanne,  
Am Dreißig hintern Winkel,  
Am Dreißig mittlere Gewanne,  
Am Dreißig untere Gewanne und  
Am Dreißig untere Gewanne.*

In dieser Zeit kann es zu kurzzeitigen Sperrungen der Wirtschaftswege kommen.

Der Bauzeitraum ist – in Abhängigkeit von den Witterungsverhältnissen – vom 10.12.2015 bis 15.01.2016 geplant.

Für Fragen und weitere Informationen stehen Ihnen gerne die Kolleginnen und Kollegen der Pfalzwerke Netz AG in Landau unter der Telefonnummer **06341 973-254** zur Verfügung.

76829 Landau,  
09. Dezember 2015  
Ihre Pfalzwerke Netz AG

Dernbach



### Bekanntmachung Nr. 19/2015



## der Ortsgemeinde Dernbach in der Verbandsgemeinde Annweiler am Trifels

### 1. Nachtragshaushaltssatzung der Ortsgemeinde Dernbach für das Jahr 2015

Die am 16.11.2015 vom Gemeinderat beschlossene 1. Nachtragshaushaltssatzung mit Plan für das Haushaltsjahr 2015 wurde der Kreisverwaltung Südliche Weinstraße als Aufsichtsbehörde zur Überprüfung vorgelegt.

Mit Schreiben vom 26.11.2015 - Az.: 10/901-11 - wird der Gesamtbetrag der Investitionskredite in Höhe von 126.450 € aufsichtsbehördlich genehmigt.

Die Haushaltssatzung mit -plan wird gemäß § 97 Abs. 2 GemO in der Zeit vom 18.12.2015 bis einschließlich 06.01.2016 im Dienstgebäude der Verbandsgemeindeverwaltung Annweiler am Trifels, Rathaus, Meßplatz 1, Annweiler am Trifels, Zimmer 107, während der üblichen Dienststunden zur Einsichtnahme ausgelegt.

**Dernbach, den 14.12.2015**

**gez. Jentzer**  
**Ortsbürgermeister**

#### Hinweis

Zu der Bekanntmachung der vorstehend abgedruckten Satzung wird nach § 24 Absatz 6, Satz 4 der Gemeindeordnung für Rheinland-Pfalz (GemO) auf folgendes hingewiesen:

Sollte die Satzung unter Verletzung von Verfahrens- oder Formvorschriften der GemO oder aufgrund der GemO zustande gekommen sein, gilt sie ein Jahr nach der Bekanntmachung als von Anfang an gültig zustande gekommen. Dies gilt nicht, wenn

1. die Bestimmungen über die Öffentlichkeit der Sitzung, die Genehmigung, die Ausfertigung oder die Bekanntmachung der Satzung verletzt worden sind, oder
2. vor Ablauf der in Satz 1 genannten Frist die Aufsichtsbehörde den Beschluss beanstandet oder jemand die Verletzung der Verfahrens- oder Formvorschriften gegenüber der Verbandsgemeindeverwaltung, Meßplatz 1, 76855 Annweiler am Trifels unter Bezeichnung des Sachverhalts, der die Verletzung begründen soll, schriftlich geltend gemacht hat.

Hat jemand eine Verletzung nach Satz 2 Nr. 2 geltend gemacht, so kann auch nach Ablauf der in Satz 1 genannten Frist jedermann diese Verletzung geltend machen.

**76855 Annweiler am Trifels, den 14.12.2015**  
**Verbandsgemeindeverwaltung**  
**gez. Wagenführer**  
**Bürgermeister**

## 1. Nachtragshaushaltssatzung der Ortsgemeinde

## Dernbach für das Haushaltsjahr 2015

Der Ortsgemeinderat hat auf Grund der §§ 95 ff. der Gemeindeordnung (GemO) für Rheinland-Pfalz vom 31.01.1994 (GVBl. S. 153) in der zurzeit gültigen Fassung folgende Nachtragshaushaltssatzung beschlossen:

### § 1 Ergebnis- und Finanzhaushalt

Mit dem Nachtragshaushaltsplan werden festgesetzt:

#### 1. im Ergebnishaushalt

der Gesamtbetrag der Erträge gegenüber bisher 486.000 € erhöht um 13.650 € vermindert um 42.900 € nunmehr festgesetzt auf 456.750 € der Gesamtbetrag der Aufwendungen gegenüber bisher 533.400 € erhöht um 4.600 € vermindert um 37.700 € nunmehr festgesetzt auf 500.300 €

#### Jahresüberschuss/Jahresfehlbetrag gegenüber bisher

- 47.400 € erhöht um 9.050 € vermindert um 5.200 € nunmehr festgesetzt auf - 43.550 €

#### 2. im Finanzhaushalt

die ordentlichen Einzahlungen gegenüber bisher 448.500 € erhöht um 13.650 € vermindert um 42.900 € nunmehr festgesetzt auf 419.250 € die ordentlichen Auszahlungen gegenüber bisher 477.250 € erhöht um 4.600 € vermindert um 37.700 € nunmehr festgesetzt auf 444.150 €

#### Saldo der ordentlichen Ein- und Auszahlungen gegenüber bisher

- 28.750 € erhöht um 9.050 € vermindert um 5.200 € nunmehr festgesetzt auf - 24.900 €

#### Saldo der außerordentlichen Ein- und Auszahlungen gegenüber bisher

0 € erhöht um 0 € vermindert um 0 € nunmehr festgesetzt auf 0 € die außerordentlichen Auszahlungen gegenüber bisher 0 € erhöht um 0 € vermindert um 0 € nunmehr festgesetzt auf 0 €

#### Saldo der außerordentlichen Ein- und Auszahlungen gegenüber bisher

0 € erhöht um 0 € vermindert um 0 € nunmehr festgesetzt auf 0 € die Einzahlungen aus Investitionstätigkeit gegenüber bisher 124.050 € erhöht um 4.300 € vermindert um 103.600 € nunmehr festgesetzt auf 24.750 € die Auszahlungen aus Investitionstätigkeit gegenüber bisher 93.650 € erhöht um 4.250 € vermindert um 54.000 € nunmehr festgesetzt auf 43.900 €

#### Saldo der Ein- und Auszahlungen aus Investitionstätigkeit gegenüber bisher

+ 30.400 € erhöht um + 50 € vermindert um + 49.600 € nunmehr festgesetzt auf - 19.150 € die Einzahlungen aus Finanzierungstätigkeit gegenüber bisher 3.350 € erhöht um 148.000 € vermindert um 0 € nunmehr festgesetzt auf 151.350 € die Auszahlungen aus Finanzierungstätigkeit gegenüber bisher 5.000 € erhöht um 0 € vermindert um 0 € nunmehr festgesetzt auf 5.000 €

#### Saldo aus den Ein- und Auszahlungen aus Finanzierungstätigkeit gegenüber bisher

- 1.650 €

erhöht um + 148.000 € vermindert um 0 € nunmehr festgesetzt auf + 146.350 €

### § 2 Gesamtbetrag der vorgesehenen Kredite

Der Gesamtbetrag der vorgesehenen Kredite, deren Aufnahme zur Finanzierung von Investitionen und Investitionsförderungsmaßnahmen erforderlich ist, wird gegenüber der bisherigen Festsetzung neu festgesetzt für zinslose Kredite von bisher 0 € auf 0 € verzinsten Kredite von bisher 0 € auf 126.450 € zusammen von bisher 0 € auf 126.450 €

### § 3 Eigenkapital

Stand des Eigenkapitals zum 31.12. des Vorjahres 2013 2.015.937,75 €

Voraussichtlicher Stand des Eigenkapitals zum 31.12. des Vorjahres 2014 1.968.587,75 €

Voraussichtlicher Stand des Eigenkapitals zum 31.12. des Haushaltsjahres 2015 1.925.037,75 €

### § 4

Die übrigen Festsetzungen der Haushaltssatzung vom 24.02.2015 für das Haushaltsjahr 2015 bleiben unverändert

### § 5 Inkrafttreten

Die 1. Nachtragshaushaltssatzung für das Haushaltsjahr 2015 tritt mit Wirkung vom 01. Januar 2015 in Kraft.

**Dernbach, den 14.12.2015**  
**Ortsgemeinde Dernbach**

**Ausgefertigt:**  
**gez. Jentzer Ortsbürgermeister**

**Rinnthal**



## Beschlusszusammenfassung

### zur 8. Sitzung des Ortsgemeinderates Ortsgemeinde Rinnthal vom 28.10.2015

öffentliche Sitzung  
Veröffentlicht werden nachfolgend nur die Tagesordnungspunkte, bei denen Beschlüsse gefasst wurden:

#### 1 Festsetzung der Realsteuerhebesätze 2016/2017

Der Gemeinderat beschließt einstimmig die Realsteuerhebesätze nicht zu erhöhen und wie folgt zu belassen:

Grundsteuer A	- 300	v.H.
Grundsteuer B	- 365	v.H.
Gewerbsteuer	- 365	v.H.

#### 2 Beratung und Beschlussfassung über eine Friedhofssatzung

Der Gemeinderat beschließt einstimmig die Friedhofssatzung.

#### 3 Beratung und Beschlussfassung einer Satzung über die Erhebung von Friedhofsgebühren

Der Gemeinderat beschließt einstimmig die Satzung über die Erhebung von Friedhofsgebühren.

## 4 Beratung und Beschlussfassung einer Satzung über die Erhebung von Hundesteuer

Der Ortsgemeinderat beschließt nach einer kurzen Beratung mit 11 Ja-Stimmen und 1 Nein-Stimme, die Satzung über die Erhebung von Hundesteuer unter Festsetzung folgender Steuersätze (§ 5 Abs. 1 und 2) zu beschließen:

Die Steuer beträgt jährlich

- a) 35 Euro für den ersten Hund
- b) 50 Euro für den zweiten Hund
- c) 65 Euro für jeden weiteren Hund

Die Steuer für gefährliche Hunde beträgt jährlich:

- a) 600 Euro für den ersten gefährlichen Hund
- b) 800 Euro für jeden weiteren gefährlichen Hund

## Beschlusszusammenfassung

### zur 2. Sitzung des Rechnungsprüfungsausschusses Ortsgemeinde Rinnthal vom 02.11.2015

öffentliche Sitzung  
Veröffentlicht werden nachfolgend nur die Tagesordnungspunkte, bei denen Beschlüsse gefasst wurden:

#### 1 Wahl der/des Vorsitzenden

Peter Anton wurde einstimmig zum Vorsitzenden des Rechnungsprüfungsausschusses gewählt.

#### 2 Wahl der/des stellvertretenden Vorsitzenden

Timo Wolf wurde einstimmig zum stellvertretenden Vorsitzenden gewählt.

**Waldhambach**



## Beschlusszusammenfassung

### zur 10. Sitzung des Ortsgemeinderates Ortsgemeinde Waldhambach vom 10.11.2015

öffentliche Sitzung  
Veröffentlicht werden nachfolgend nur die Tagesordnungspunkte, bei denen Beschlüsse gefasst wurden:

#### 1 Beratung und Beschlussfassung über Parkraumbewirtschaftung Alte Landstraße / Einmündung B 48

Wie bereits in der letzten Gemeinderatssitzung besprochen, soll die Ortseinfahrt von der B 48 in die „Alte Landstraße“ verbessert werden, damit die Busse bei der Einfahrt nicht mehr über den Gehweg fahren und die Sinkkästen beschädigen. Nach kurzer Beratung war man sich einstimmig einig, den Parkplatz vor dem Anwesen Rossel zu entfernen, der Parkplatz vor dem Anwesen Pfefferkorn soll bestehen bleiben. Damit die Anwohner der „Alten Landstraße“ vor allem am Wochenende auf den Parkplatz „Am Kaiserbach“ ausweichen können, soll für Wanderer ein Parkplatz-, Wanderschild mit dem Hinweis in 100 m parken, auf dem Parkplatz oberhalb des Dorfgemeinschaftshauses hingewie-

sen werden.

Ortsbürgermeister Burkhart wird ein entsprechendes Schild besorgen und anbringen.

#### 2 Beratung und Beschlussfassung einer Satzung über die Erhebung von Hundesteuer

Der Ortsgemeinderat beschließt einstimmig, die Satzung über die Erhebung von Hundesteuer unter Festsetzung folgender Steuersätze (§ 5 Abs. 1 und 2).

Die Steuer beträgt jährlich:

- a) 35 Euro für den ersten Hund
- b) 45 Euro für den zweiten Hund
- c) 80 Euro für jeden weiteren Hund

Die Steuer für gefährliche Hunde beträgt jährlich:

- a) 600 Euro für den ersten gefährlichen Hund
- b) 800 Euro für jeden weiteren gefährlichen Hund

#### 3 Festsetzung der Realsteuerhebesätze 2016/2017

Der Gemeinderat beschließt einstimmig, die Realsteuerhebesätze unverändert beizubehalten.

#### 4 Festsetzung des wiederkehrenden Beitrages Feld- und Waldwege für 2016/2017

Der Ortsgemeinderat beschließt einstimmig, den wiederkehrenden Beitrag für die Feld- und Waldwege unverändert beizubehalten.

**Wernersberg**



## Beschlusszusammenfassung

### zur 10. Sitzung des Ortsgemeinderates Ortsgemeinde Wernersberg vom 25.11.2015

öffentliche Sitzung  
Veröffentlicht werden nachfolgend nur die Tagesordnungspunkte, bei denen Beschlüsse gefasst wurden:

#### 2 Verabschiedung einer

Resolution Rimbachtal-Radweg  
Nach ausführlicher Beratung beschließt der Ortsgemeinderat einstimmig die Resolution Rimbachtal-Radweg wie vorgelegt.

#### 3 Beratung und Beschlussfassung einer Satzung über die Erhebung von Hundesteuer

Der Ortsgemeinderat beschließt einstimmig, die Satzung über die Erhebung von Hundesteuer.

#### 4 Beratung und Beschlussfassung über die Änderung des Friedhofplanes

Nach ausführlicher Beratung beschließt der Ortsgemeinderat einstimmig den Friedhofsplan so zu ändern, wie vorgelegt, jedoch um ca. 1,5 m nach links versetzt.

#### 5 Beratung und Beschlussfassung über eine Friedhofssatzung

Nach ausführlicher Beratung beschließt der Ortsgemeinderat einstimmig die Friedhofssatzung.

#### 6 Beratung und Beschlussfassung über eine Satzung über die Erhebung von Friedhofsgebühren

Nach ausführlicher Beratung beschließt der Ortsgemeinderat **einstimmig**, die Satzung über die Erhebung von Friedhofsgebühren.

**Volkshochschule**

**Annweiler –  
weil Sie mehr  
Wissen wollen!**



**Eine Einrichtung der Verbandsgemeinde Annweiler**

**Tel.: 06346 - 301-217**

## Unser Programm für das 1. Halbjahr 2016

### Mach mit, bleib fit! Lebenslanges Lernen!

#### Führungen/Vorträge

#### **A 201 Der Hartsteinbruch Albersweiler für**

##### **Kinder und Jugendliche von 6 – 14 Jahren**

Angepasste Kleidung und entsprechendes Schuhwerk  
Herwig Wolf, zertifizierter Gästeführer, Freitag, 13.05.2016,  
14.30-18.00 Uhr, Albersweiler, Steinbruch, Parkplatz der  
BAG, Kursgebühr 3 € Kinder, 6 € Erwachsene als Begleiter.  
Anmeldung wegen begrenzter Teilnehmerzahl unbedingt erforderlich

#### **A 202 Der Hartsteinbruch Albersweiler –**

##### **Eine bildhafte Zeitreise in die Erdgeschichte**

Angepasste Kleidung und entsprechendes Schuhwerk  
Herwig Wolf, zertifizierter Gästeführer, Samstag, 14.05.2016,  
14.30-18.00 Uhr, Albersweiler, Steinbruch, Parkplatz der  
BAG, Kursgebühr 8 € Erwachsene, 4 € Jugendliche (12 bis 16  
Jahre). Anmeldung wegen begrenzter Teilnehmerzahl unbedingt erforderlich

#### **A 203 Vorsorgevollmacht, Betreuungsverfügung, Patienten- verfügung sowie Fragen zur rechtlichen Betreuung**

Mit einer **Betreuungsverfügung** bestimmen Sie schon heute  
eine Vertrauensperson, die einmal im Bedarfsfall als rechtlicher  
Betreuer vom Gericht bestellt wird.

Jede **Patientenverfügung** ist in der aktuellen Lebens- und  
Behandlungssituation für die Beteiligten (Ärzte, Betreuer, Bevollmächtigte) jetzt verbindlich.

Eine Patientenverfügung ist keineswegs vorgeschrieben.

Die evtl. Ängste vor einer **rechtlichen Betreuung** können Ihnen durch die Schilderung von Verfahrensabläufen, der rechtlichen Gegebenheiten sowie anhand vieler Beispiele genommen werden. So hat der Familienangehörige in der Regel als rechtlicher Betreuer Vorrang.

Roland Held, Leiter der Betreuungsbehörde,

Dienstag, 12.04.2016, 19.00 Uhr, Annweiler, Verbandsgemeindeverwaltung, Messplatz 1, Kostenbeitrag 3 €

#### **P 201 Raus aus dem Hamsterrad „Das weibliche Prinzip – Liebe, Vertrauen, Fülle“**

Ein Vortrag mit Austausch, Begegnung und Bewegung, nicht nur für Frauen.

Bitte mitbringen: Bequeme Kleidung, warme Socken, Isomatte, kleines Kissen

Karin Sobiesinsky, Tanz- und Ausdruckschultherapeutin/  
Quantentherapeutin

Samstag, 12.03.2016, 15.30-18.30 Uhr, Albersweiler,  
Seminarraum Physio Schneiders, Weinstraße 104,  
Kursgebühr 11 €, 1 Termin, 17 € Kleingruppenpreis

#### **P 204 Gute Partnerschaft – Beziehung glücklich leben**

Glücklich sein im Umgang miteinander! Eine schöne Kunst. Sie ist lernbar, sie ist lebbar.

Elisabeth Doll, Heilerin, Donnerstag, 11.02.2016,  
19.00-23.00 Uhr, Dernbach, Seminarhaus Leben, Am Berg 1,  
Kursgebühr 14 €, 1 Termin, 22 € Kleingruppenpreis

#### **P 205 Fastenritual – Alles „Neu“ im Frühling**

Wir essen immerfort, jeden Tag, geben dem Körper niemals Urlaub. So sammelt der Körper ständig viele tote Zellen an – sie werden zu einer Last. Nach einer kleinen Abschiedsschlemmerei (bitte jeder was „Leichtes“ mitbringen), begeben wir uns in ein Ritual in dem wir die Kraft für eine Fastenwoche aufbringen. Und da gemeinsames, begleitetes Fasten Freude in die Fastenzeit bringt, treffen wir uns nach gemeinsamer Vereinbarung (wenn gewünscht auch täglich) ohne Aufpreis.

Elisabeth Doll, Heilerin, Freitag, 18.03.2016,  
19.00-22.00 Uhr, Dernbach, Seminarhaus Leben, Am Berg 1,  
Kursgebühr 11 €, 1 Termin, 17 € Kleingruppenpreis

#### **P 206 Matrix – Seelenmuster ermitteln**

Deine Matrix ist dein Erbgut und kann dir somit die Pforten zu deinem Unterbewusstsein, deinem Inneren führen. Dieser Zugang gibt Antworten auf die Frage nach dem „Wer bin ich?“

Elisabeth Doll, Heilerin, Montag, 18.04.2016,  
19.00-21.00 Uhr, Dernbach, Seminarhaus Leben, Am Berg 1,  
Kursgebühr 8 €, 1 Termin, 12 € Kleingruppenpreis

#### **P 207 Bewusster Umgang mit der Angst - Gefühle wiederentdecken**

Ängste untergraben unsere Kraft, unsere Ausstrahlung und unsere Gesundheit. Angst vermittelt uns das Gefühl ausgeliefert zu sein, sie lähmt uns, im schlimmsten Fall erstarren wir. Wir widmen uns dem „ersten Geheimnis der Freiheit“ zum Neumond! Wir nehmen auch eine praktische Anwendung mit, die uns hilft, uns aus unseren Ängsten zu befreien.

Elisabeth Doll, Heilerin, Montag, 20.06.2016,  
19.00-21.00 Uhr, Dernbach, Seminarhaus Leben, Am Berg 1,  
Kursgebühr 8 €, 1 Termin, 12 € Kleingruppenpreis

#### Arbeit-Beruf

#### **C 262 EDV/Computer – Orientierung ohne Eile**

Zielgruppe: Anfänger/-innen, auch für Senioren ohne Vorkenntnisse

Sie möchten Computerkenntnisse erwerben und die Anwendung selbst in aller Ruhe ausprobieren. Dabei lernen sie in Ansätzen mit Texten und Tabellen umzugehen.

Stefan Hoffmann, Informatik-Betriebswirt VWA, Donnerstag,  
03.03.2016, 19.15-21.30 Uhr, Albersweiler, Schulungsraum,  
Am Kanal 38, Kursgebühr 89 €, 10 Termine, 141 € Kleingruppenpreis + evtl. 15 € Lehrbuch

#### **C 263 Silver Surfer – auch im Alter sicher im Umgang mit PC und Internet**

Wollen Sie einen Einblick in das Internet bekommen? Wollen Sie wissen was www oder http bedeutet? Wollen Sie wissen, was Sie benötigen, um das Internet betreiben zu können? Sie lernen die Funktionen, die Technik und den Nutzen des Internets kennen. Voraussetzung: Mindestkenntnisse über die Bedienung von Windowsfenstern mit der Maus.

Stefan Hoffmann, Montag, 15.02.2016, 19.15-21.30 Uhr,  
Albersweiler, Schulungsraum, Am Kanal 38, Kursgebühr 54 €, 6 Termine, 84 € Kleingruppenpreis

#### **C 264 Sicherheit im Internet**

Das Internet bietet neben dem immensen Nutzen auch Gefahren und Bedrohungen. Lernen Sie, wie Einstellungen im Betriebssystem, im Browser und in der Sicherheitssoftware zu Ihrem Schutz beitragen. Erfahren Sie den Nutzen von Updates, Virenschutz, Antispyware und der Firewall. Umgang mit Passwörtern und Sicherheit bei Emailverkehr, sowie der Schutz vor Trojanern und anderen Schädlingen werden immer wichtiger.

Stefan Hoffmann, Samstag, 23.04.2016, 09.00-14.30 Uhr  
Albersweiler, Schulungsraum, Am Kanal 38, Kursgebühr 18 €, 1 Termin, 28 € Kleingruppenpreis

#### **C 266 Excel Grund- und Aufbaukurs – Intensiv-Training**

Voraussetzung: Kenntnisse von Windows

Stefan Hoffmann, Mittwoch, 24.02.2016, 19.15-21.30 Uhr  
Albersweiler, Schulungsraum, Am Kanal 38, Kursgebühr 72 €, 8 Termine, 96 € Kleingruppenpreis + evtl. 15 € Lehrbuch

#### **Bewerbungstraining für Jugendliche (Die Bewerbungsunterlagen)**

Zielgruppe: Schüler der Klassen 8 – 12 in der Phase der Berufsorientierung.

Wie bewerbe ich mich richtig - die erste eigene Bewerbung zu erstellen fällt oft nicht leicht.

Welche Unterlagen gehören in eine Bewerbungsmappe? Wie gestalte ich das Anschreiben und den Lebenslauf? Was muss ich bei einer Onlinebewerbung beachten? Auf was achten Arbeitgeber ganz besonders? Alle diese Fragen werden im Workshop beantwortet und mit speziellen Übungen gefestigt. Jeder Teilnehmer erhält außerdem schriftliche Unterlagen zum Thema. Ein Bewerbungsmappencheck ist an diesem Tag möglich. Bitte mitbringen: Schreibzeug und Block und ggf. Bewerbungsunterlagen.

Rita Krämer, Ganzheitliches Coaching|Beruf(ungs)findung|Beratung

**C 270** Samstag, 09.04.2016, 10.00-13.00 Uhr,  
Kursgebühr 10 €, 1 Termin, 15 € Kleingruppenpreis

**C 271** Samstag, 25.06.2016, 10.00-13.00 Uhr,  
Kursgebühr 10 €, 1 Termin, 15 € Kleingruppenpreis.  
Annweiler, Verbandsgemeindeverwaltung, Messplatz 1

#### **Bewerbungstraining für Berufserfahrene und Wiedereinsteiger**

Zielgruppe: Berufserfahrene, die nach längerer Zeit im Job eine neue Herausforderung suchen und Wiedereinsteiger, die sich in Sachen Bewerbung auf den aktuellen Stand bringen möchten. Im Workshop werden folgende Themen bearbeitet:

Die Bewerbungsmappe (Aufbau, Inhalte), Papierbewerbung vs. Onlinebewerbung, Social Media, Analyse von Stellenanzeigen (Anforderungsprofil Unternehmen vs. eigenes Qualitätsprofil), Vorbereitung auf das Vorstellungsgespräch, Klärung offener Fragen, ggf. Bewerbungsmappencheck.

Rita Krämer, Ganzheitliches Coaching|Beruf(ungs)findung|Beratung

**C 272** Freitag, 15.04.2016, 15.00-18.00 Uhr,  
Kursgebühr 10 €, 1 Termin, 15 € Kleingruppenpreis

**C 273** Samstag, 23.04.2016, 10.00-13.00 Uhr,  
Kursgebühr 10 €, 1 Termin, 15 € Kleingruppenpreis.  
Annweiler, Verbandsgemeindeverwaltung, Messplatz 1

#### **C 274 Karriere-Navigator-Workshop für Jugendliche/ junge Erwachsene**

Zielgruppe: Schüler im Alter von 16 – 20 Jahren  
In diesem eintägigen Gruppenworkshop finden die Jugendlichen - anhand von schriftlichen Übungen - Interessen, Stärken, Schwächen, Wünsche und Motive heraus. Dabei gehen wir leicht und spielerisch vor und beziehen so das Gefühl und die „innere Stimme“ mit ein. Gearbeitet wird einzeln und in Gruppen. Das Gesamtbild zeigt dem Jugendlichen dann, welche berufliche Ausrichtung am besten zu ihm und seiner Persönlichkeit passt. Das erste Puzzleteil für den zukünftigen „Traumjob“ ist somit gelegt.

Rita Krämer, Samstag, 30.04.2016, 10.00-17.00 Uhr,  
Kursgebühr 22 €, 1 Termin, 35 € Kleingruppenpreis,  
Annweiler, Verbandsgemeindeverwaltung, Messplatz 1

#### **C 275 Bewerbungstraining für Jugendliche**



**(Das Vorstellungsgespräch)**

Zielgruppe: Schüler der Klassen 8 – 12 in der Phase der Berufsorientierung.

Das Vorstellungsgespräch – ein sehr wichtiges Element im Bewerbungsprozess. Durch einen überzeugenden Auftritt kann man sich von anderen (Mit-)Bewerbern abheben. Aber: Wie bereite ich mich auf ein Vorstellungsgespräch vor? Was ziehe ich an? Wie verhalte ich mich? Was geht gar nicht? Welche Fragen kommen? Auf was achten Arbeitgeber ganz besonders? Alle diese Fragen werden in diesem Workshop beantwortet und mit speziellen Übungen gefestigt. Jeder Teilnehmer erhält außerdem schriftliche Unterlagen zum Thema.

Bitte mitbringen: Schreibzeug und Block

Rita Krämer, Samstag, 09.07.2016, 10.00-13.00 Uhr, Kursgebühr 10 €, 1 Termin, 15 € Kleingruppenpreis, Annweiler, Verbandsgemeindeverwaltung, Messplatz 1

**F 285 Erstellen eines Fotobuches**

Sie möchten ein Fotobuch mit den digitalen Fotos Ihrer Urlaubsreise oder von Ihrer Familienfeier etc. erstellen? Im Kurs lernen Sie mit der gängigen Bestellsoftware eines Discounters, wie man ein solches Buch gestalten kann. Jeder Teilnehmer erhält per Email eine ausführliche Anleitung mit Text und Bild für das Gestalten zuhause.

Bitte mitbringen: Bilder auf USB-Stick.

Stefan Hoffmann, Informatik-Betriebswirt VWA, Dienstag, 12.04.2016, 19.15-21.30 Uhr, Albersweiler, Schulungsraum, Am Kanal 38, Kursgebühr 38 €, 3 Termine, 46 € Kleingruppenpreis

**Sprachen**

Alle Sprachkurse finden statt in der Berufsbildenden Schule Annweiler, Herrenteich 12

Termine	10	12	15
€ ab 12 Teilnehmenden und mehr	38,00	46,00	58,00
€ bei 8 – 11 Teilnehmenden	52,00	63,00	78,00
€ bei 7 Teilnehmenden	61,00	72,00	90,00
€ bei 6 Teilnehmenden	70,00	84,00	105,00
€ bei 5 Teilnehmenden	83,00	99,00	123,00

**S 219 Deutsch als Fremdsprache**

Dieser Kurs richtet sich an Teilnehmende ohne Vorkenntnisse, die systematisch die deutsche Sprache erlernen möchten. Hier werden Grundkenntnisse vermittelt und interessante Einblicke in die Kultur des Landes gegeben. Anhand von alltäglichen Gesprächssituationen und kurzen Texten versuchen wir uns langsam Grammatik und Wortschatz des Deutschen zu erschließen.

Hedwig Ullemeyer, Termin auf Anfrage (ab Februar 2016), 10 Termine, Annweiler

**S 220 Englisch für Wiedereinsteiger (A1-A2)**

Lehrbuch: Network Now, Klett-Langenscheidt  
Michelle Kremmelbein, Montag, 22.02.2016, 17.30–19.00 Uhr, 10 Termine

**Englisch für leicht Fortgeschrittene (B1)**

Lehrbuch: Network Now, Klett-Langenscheidt  
Michelle Kremmelbein

**S 222** Montag, 11.01.2016, 19.00–20.30 Uhr, 9 Termine  
**S 223** Montag, 04.04.2016, 19.00–20.30 Uhr, 12 Termine

**S 224 English for Advanced (C1)**

Lehrbuch: Straight Forward/Advanced, Cornelsen & Oxford  
Michelle Kremmelbein, Mittwoch, 17.02.2016, 18.00 – 19.30 Uhr, 10 Termine

**Französisch Konversation (C1-C2)**

Wir freuen uns auf neue Mitstreiter. Einstieg ist jederzeit möglich.

Geneviève Schneiders

**S 230** Montag, 11.01.2016, 18.15-19.45 Uhr, 9 Termine  
**S 231** Montag, 04.04.2016, 18.15-19.45 Uhr, 12 Termine

**Französisch mit Vorkenntnissen (A2)**

Lehrbuch: On y va (A2), Lektion 8, Hueber Verlag

Laurence Wendland

**S 232** Mittwoch, 13.01.2016, 17.30-19.00 Uhr, 10 Termine  
**S 233** Mittwoch, 06.04.2016, 17.30-19.00 Uhr, 12 Termine

**Französisch für leicht Fortgeschrittene (A1)**

Lehrbuch: On y va, (A1), Hueber Verlag

Laurence Wendland

**S 234** Donnerstag, 14.01.2016, 17.30-19.00 Uhr, 10 Termine  
**S 235** Donnerstag, 07.04.2016, 17.30-19.00 Uhr, 12 Termine

**S 236 Französisch für Anfänger**

Dieser Kurs richtet sich an Teilnehmende ohne Vorkenntnisse, die systematisch die französische Sprache erlernen möchten. Hier werden Grundkenntnisse vermittelt und interessante Einblicke in die Kultur des Landes gegeben. Anhand von alltäglichen Gesprächssituationen und kurzen Texten versuchen wir uns langsam Grammatik und Wortschatz des Französischen zu erschließen.

Lehrbuch: On y va (A1), Hueber-Verlag.

Juliane Keusch, Dienstag, 23.02.2016, 18.30-20.00 Uhr, 10 Termine

**Italienisch mit geringen Vorkenntnissen (A1)**

Lehrbuch: Espresso 1, Lektion 6

Birgit Strehlitz-Runck

**S 240** Montag, 11.01.2016, 16.30-18.00 Uhr, 12 Termine  
**S 241** Montag, 04.04.2016, 16.30-18.00 Uhr, 12 Termine

**Italienisch für Fortgeschrittene (C1)**

Lehrbuch: Allegro 2/3

Birgit Strehlitz-Runck

**S 242** Montag, 11.01.2016, 18.15-19.45 Uhr, 9 Termine  
**S 243** Montag, 04.04.2016, 18.15-19.45 Uhr, 12 Termine

**Italienisch Konversation (C2)**

Birgit Strehlitz-Runck

**S 244** Dienstag, 12.01.2016, 19.30-21.00 Uhr, 9 Termine  
**S 245** Dienstag, 05.04.2016, 19.30-21.00 Uhr, 12 Termine

**Italienisch für Fortgeschrittene (B1)**

Lehrbuch: Espresso, Hueber Verlag

Birgit Strehlitz-Runck

**S 246** Mittwoch, 13.01.2016, 18.00-19.30 Uhr, 10 Termine  
**S 247** Mittwoch, 06.04.2016, 18.00-19.30 Uhr, 12 Termine

**Spanisch mit Vorkenntnissen (A2)**

Lehrbuch: eñe A2, Der Spanischkurs, Hueber Verlag

Lucia Yong de Siebeneicher

**S 250** Mittwoch, 03.02.2016, 18.00-19.30 Uhr, 12 Termine  
**S 251** Mittwoch, 11.05.2016, 18.00-19.30 Uhr, 10 Termine

**Spanisch mit geringen Vorkenntnisse (A1)**

Lehrbuch: eñe A1, Der Spanischkurs, Hueber Verlag

Lucia Yong de Siebeneicher

**S 252** Mittwoch, 03.02.2016, 19.30–21.00 Uhr, 12 Termine  
**S 253** Mittwoch, 11.05.2016, 19.30–21.00 Uhr, 10 Termine

**Spanisch mit Vorkenntnissen (A2)**

Lehrbuch: eñe A2, Der Spanischkurs, Hueber Verlag, Lektion 6  
Jimena Ruiz

**S 254** Donnerstag, 14.01.2016, 20.00-21.30 Uhr, 7 Termine  
**S 255** Donnerstag, 07.04.2016, 20.00-21.30 Uhr, 12 Termine

**Gesundheit****G 200 Abnehmen, ... aber richtig!**

In diesem Kurs wird, basierend auf einer individuellen Analyse, ein Ernährungsplan erstellt und ein einfaches, wirbelsäulengerechtes und gelenkschonendes Sportprogramm für jeden Teilnehmer/In erarbeitet. 14-tägig werden das Gewicht, der Körperfettgehalt, das Viszeralfett, der Wasserhaushalt und die Muskelmasse ermittelt. Der Kurs umfasst eine Einführungsveranstaltung, anschließend 16 Einheiten in 8 Wochen (1 Termine/Woche Theorie immer mittwochs, 1 Termine/Woche Training), Trainingstermine frei wählbar.

Michaela Sieg, Ernährungstrainerin,

Heinz Sieg, Diplom-Sportwissenschaftler,

Mittwoch, 24.02.2016 bis 20.04.2016, 18.30-20.00 Uhr,

Annweiler, Gesundheitsstudio „die wirbelsäule“, Hauptstraße 60, Kursgebühr 93 €, 18 Unterrichtsstunden/ 8 Zeitstunden, 17 Termine + 49,90 € Ernährungsanalyse, 123 € Kleingruppenpreis

**G 201 Basenfasten: Abspecken mit Obst und Gemüse**

Ziel des Basenfasten ist, den Körper zu entsäuern und zu entschlacken – eine Art Frühjahrsputz zur Gesundheitsvorsorge, der aber auch chronische Krankheiten lindern oder gar heilen kann.

Michaela Sieg, Ernährungstrainerin

Donnerstag, 18.02.2016, 18.30-20.30 Uhr

Donnerstag, 25.02.2016, 18.30-20.30 Uhr

Samstag, 27.02.2016, 09.30-11.30 Uhr

Montag, 29.02.2016, 18.30-20.30 Uhr

Donnerstag, 03.03.2016, 18.30-20.30 Uhr

Annweiler, Gesundheitsstudio „die wirbelsäule“,

Hauptstraße 60, Kursgebühr 47 €, Termine,

62 € Kleingruppenpreis + 10 € Unkostenbeitrag

**G 202 Stoffwechselkur**

Sie suchen schon lange ein Ernährungs- und Sportkonzept, das Ihnen die Pfunde purzeln lässt, effektiv und gleichzeitig gesund ist und auch noch Spaß macht? Mit unserer Stoffwechselkur, verbunden mit leichtem Kraft- und Ausdauertraining werden Sie schnell Erfolge erzielen und sich bald wieder gesund und wohl fühlen. Ein einfacher Ernährungsplan, viel Bewegung und individuelle Betreuung sind die Säulen dieses Konzepts. Wenn Sie Lust haben mal etwas Neues auszuprobieren sind Sie in diesem Kurs genau richtig.

Michaela Sieg, Ernährungstrainerin,

Heinz Sieg, Diplom-Sportwissenschaftler,

Mittwoch, 11.05.2016-04.07.2015, 18.30-20.00 Uhr. Der

Kurs umfasst eine Einführungsveranstaltung, anschließend

16 Einheiten in 8 Wochen (1Termin/Woche Theorie immer

mittwochs, 1 Termin/Woche Training), Trainingstermin frei

wählbar. Annweiler, Gesundheitsstudio „die wirbelsäule“,

Hauptstraße 60, Kursgebühr 93 €, 18 Unterrichtsstunden/

8 Zeitstunden, 17 Termine, 123 € Kleingruppenpreis + 25 €

Unkostenbeitrag

**G 205 Fasten für Gesunde nach Dres. Buchinger/Lützner**

Entgiften – Abnehmen – Bewegen – Neubeginn. Dieser Kurs umfasst eine fachkundige Fastenleitung verbunden mit hochwertiger Bio-Fastenverpflegung. Informationen zu fastenunterstützende Maßnahmen sowie zu den Fasten- und Aufbauarbeiten sind selbstverständlich. Des Weiteren werden Ernährungstipps (vollwertig - vegetarisch - basisch) gegeben. Nordic-Walking, auf die Fastenwoche abgestimmt unter fachkundiger Anleitung, inklusive. Sinnvoll wäre es, in dieser Woche viel Zeit für sich selbst einzuplanen, um ein reibungsloses und nachhaltiges Fasten zu gewährleisten. 14 Tage vor Kursbeginn erhalten Sie detaillierte Angaben zur Vorbereitung Ihrerseits und zum Ablauf der Fastenwoche.

Susanne Schweinsberg, Fastenleiterin (BV-FE),

Freitag, 04.03.2016-11.03.2016, außer Mittwoch.

Uhrzeit 16.30-17.00 Uhr / 19.30-20.00 Uhr. (Die Uhrzeit wird

mit der Fastengruppe abgestimmt. Wernersberg, Schulstraße,

Kursgebühr 129 €, 9 Termine. Begrenzte Teilnehmerzahl

(6 Personen)

**G 208 Progressive Muskelentspannung nach Jacobson**

Die Progressive Muskelentspannung ist eine alltagstaugliche Methode zur Stressbewältigung und ein Weg zur Schulung von Achtsamkeit. Die Methode ist höchst effektiv und leicht erlernbar. Bitte mitbringen: Gymnastikmatte oder Decke, warme und bequeme Kleidung

Diana Heft, Trainerin für Entspannung/Stressbewältigung und

Allgemeiner Breitensport, Dienstag, 05.04.2016,

18.30-20.00 Uhr, Annweiler, DRK-Haus, Südring 52,

Kursgebühr 46 €, 7 Termine, 62 € Kleingruppenpreis

**G 210 Einstieg in Yoga – Workshop in Ramberg**

Dieser Workshop richtet sich an alle, die Yoga kennenlernen wollen. Yoga fördert körperliche Beweglichkeit und geistige Entspannung. Sie erlernen die Körperübungen, Atem- und Entspannungstechniken des Yoga kennen. Der Workshop eignet sich auch gut als Vorbereitung zum Einstieg in laufende Kurse. Bitte mitbringen: Rutschfeste Matte, Decke, bequeme Kleidung

Susanne Hanke, Yogalehrerin, Montag, 15.02.2016, 18.15-19.45 Uhr, Kursgebühr 19 €, 4 Termine, 30 € Kleingruppenpreis

Yoga am Abend - dem Alltag eine Pause gönnen  
Bitte mitbringen: Rutschfeste Matte, Decke, bequeme Kleidung, warme Socken

Crysanti Ruppert, Yogalehrerin S.Y.

**G 212** Montag, 15.02.2016, 18.15-19.45 Uhr

**G 213** Montag, 15.02.2016, 20.00-21.30 Uhr

Kursgebühr 71 €, 10 Termine, 95 € Kleingruppenpreis

**G 214** Montag, 09.05.2016, 18.15-19.45 Uhr

**G 215** Montag, 09.05.2016, 20.00-21.30 Uhr

Annweiler, Foyer im Hohenstaufensaal, Landauer Straße 1, Kursgebühr 62 €, 10 Termine, 82 € Kleingruppenpreis

**G 216** Donnerstag, 16.02.2016, 18.15-19.45 Uhr

**G 217** Donnerstag, 16.02.2016, 20.00-21.30 Uhr

Kursgebühr 68 €, 10 Termine, 90 € Kleingruppenpreis

**G 218** Donnerstag, 19.05.2016, 18.15-19.45 Uhr

**G 219** Donnerstag, 19.05.2016, 20.00-21.30 Uhr

Annweiler, Gesundheitsstudio „die Wirbelsäule“, Hauptstraße 60, Kursgebühr 54 €, 8 Termine, 72 € Kleingruppenpreis

#### Yoga atmet – bewegt – beruhigt – Yoga in Ramberg

Bitte mitbringen: Rutschfeste Matte, Decke, bequeme Kleidung

Susanne Hanke, Yogalehrerin

**G 220** Montag, 11.01.2016, 20.00-21.30 Uhr,

Kursgebühr 47 €, 10 Termine, 63 € Kleingruppenpreis

**G 221** Montag, 18.04.2016, 20.00-21.30 Uhr, Ramberg,

Grundschulturnhalle, Dekan-Schill-Straße 1A, Kursgebühr 52 €, 11 Termine, 96 € Kleingruppenpreis

#### Yoga atmet – bewegt – beruhigt – Yoga in Albersweiler

Bitte mitbringen: Rutschfeste Matte, Decke, bequeme Kleidung

Susanne Hanke, Yogalehrerin

**G 222** Mittwoch, 13.01.2016, 20.00-21.30 Uhr,

Kursgebühr 64 €, 10 Termine, 85 € Kleingruppenpreis

**G 223** Mittwoch, 06.04., 2016, 20.00-21.30 Uhr, Albers-

weiler, Seminarraum Physio Schneiders, Weinstraße 104, Kursgebühr 76 €, 12 Termine, 101 € Kleingruppenpreis

#### Yoga am Vormittag

Heike Heinz, Yogalehrerin

Bitte mitbringen: Rutschfeste Matte, Decke, bequeme Kleidung

**G 224** Mittwoch, 13.01.2016, 09.30-11.00 Uhr,

Kursgebühr 46 €, 10 Termine

**G 225** Mittwoch, 06.04.2016, 09.30-11.00 Uhr,

Kursgebühr 84 €, 15 Termine, Annweiler, Veranstaltungsraum der VR Bank, Messplatz 16

#### Klangmeditationsabend

Während die Klangschale angeschlagen wird und ihre beruhigende und harmonisierende Wirkung entfaltet, wird eine Meditation an Sie gesprochen, die Sie in Ihren Körper führt. Auf diese Weise gelingt es Ihnen leicht sich zu entspannen, abzuschalten, aufzutanken, was immer Sie momentan am nötigsten brauchen. Bitte mitbringen: Yogamatte, Decke, warme Socken

Ursula Schaefer, Physiotherapeutin

**G 230** Donnerstag, 04.02.2016, 19.15-20.15 Uhr

**G 231** Donnerstag, 17.03.2016, 19.15-20.15 Uhr

**G 232** Donnerstag, 28.04.2016, 19.15-20.15 Uhr

**G 233** Donnerstag, 23.06.2016, 19.15-20.15 Uhr

Annweiler, Energie-Oase, Friedensstraße 11, Kursgebühr 10 €, 1 Termin

#### G 244 Kraft und Entspannung für die Wirbelsäule

Sie lernen viele nützliche Tricks kennen, die Ihnen dabei helfen, Ihre Wirbelsäule zu Hause und am Arbeitsplatz zu entlasten. Bitte mitbringen: Isomatte

Elisabeth Bruck-Ritter, Physiotherapeutin

Mittwoch, 06.04.2016, 19.00-20.00 Uhr, Albersweiler,

Grundschulturnhalle, Auf der Lehr 1, Kursgebühr 56 €,

15 Termine, 74 € Kleingruppenpreis

#### G 250 Wirbelsäulengymnastik mit Pilates

Bitte mitbringen: bequeme Kleidung, warme Socken, Gymnastikmatte, Handtuch

Eva Dahl, Physiotherapeutin

Montag, 18.01.2015, 09.30-10.30 Uhr, Annweiler,

Evangel. Gemeindehaus, Kirchgasse, Kursgebühr 79 €,

15 Termine, 105 € Kleingruppenpreis

#### Ich beweg mich – Pilates -

##### Das sanfte Training bringt schnelle Erfolge

Pilates ist für jedes Alter geeignet!

Bitte mitbringen: bequeme Kleidung, warme Socken, Gymnastikmatte, Handtuch

Mona Kirsch, Fitnesstrainerin

**G 252** Montag, 11.01.2016, 17.15-18.15 Uhr

**G 253** Montag, 11.01.2016, 18.30-19.30 Uhr

Annweiler, Evang. Gemeindehaus, Kirchgasse,

Kursgebühr 40 €, 9 Termine, 53 € Kleingruppenpreis

**G 254** Montag, 04.04.2016, 17.15-18.15 Uhr

**G 255** Montag, 04.04.2016, 18.30-19.30 Uhr

Annweiler, Evang. Gemeindehaus, Kirchgasse, Kursgebühr 62 €, 14 Termine, 82 € Kleingruppenpreis

#### Pilates für einen gesunden Rücken

Bitte mitbringen: bequeme Kleidung, warme Socken, Gymnastikmatte, Handtuch

Diana Jablonski, Fitness- und Gesundheitstrainerin

**G 256** Montag, 04.01.2016, 18.00-19.00 Uhr,

Kursgebühr 38 €, 10 Termine, 50 € Kleingruppenpreis

**G 257** Montag, 11.04.2016, 18.00-19.00 Uhr, Kursgebühr 38 €,

10 Termine, 54 € Kleingruppenpreis, Silz, Bürgerhaus

#### Qi Gong - 18 Bewegungen

Qi Gong, ein ganzheitliches Gesundheitsmodell aus der traditionellen chinesischen Medizin, hält für alle Menschen, unabhängig von Alter und Konstitution die Möglichkeit bereit, die Gesundheit, das Wohlbefinden und die Ausgeglichenheit entscheidend zu verbessern und Ruhe und Kraft für den Alltag zu gewinnen.

Regina Brachat-Schwab, Qi Gong-Kursleiterin

**G 258** Donnerstag, 14.01.2016, 17.30-18.30 Uhr

**G 259** Donnerstag, 14.01.2016, 19.30-20.30 Uhr

Kursgebühr 44 €, 10 Termine, 59 € Kleingruppe

**G 260** Donnerstag, 07.04.2016, 17.30-18.30 Uhr

**G 261** Donnerstag, 07.04.2016, 19.30-20.30 Uhr

Kursgebühr 49 €, 11 Termine, 64 € Kleingruppe, Annweiler, DRK-Haus, Südring 52

#### Drums Alive®

Durch die Inhalte von kreuzkoordinativen Bewegungen werden Gedächtnis und Gehirnleistung gefördert. Es ist ein super Ausdauertraining, welches mit hohem Kalorienverbrauch das Herzkreislaufsystem fördert und trainiert. Keine Vorkenntnisse erforderlich. Unter [www.drumsalive.de](http://www.drumsalive.de) gibt es weitere gute Informationen

Diana Jablonski, Fitness- und Gesundheitstrainerin

**G 262** Montag, 04.01.2016, 19.00-20.00 Uhr, Silz,

Bürgerhaus, Hauptstraße, Kursgebühr 38 €,

10 Termine, 50 € Kleingruppenpreis

**G 263** Montag, 04.04.2016, 19.00-20.00 Uhr, Silz,

Bürgerhaus, Hauptstraße, Kursgebühr 38 €,

10 Termine, 50 € Kleingruppenpreis

#### Bodyforming

Eine gezielte Ganzkörpergymnastik die an den Problemzonen ansetzt.

Diana Jablonski, Fitness- und Gesundheitstrainerin

**G 264** Donnerstag, 07.01.2016, 19.30-20.30 Uhr,

Kursgebühr 38 €, 10 Termine, 50 € Kleingruppenpreis

**G 265** Donnerstag, 07.04.2016, 19.30-20.30 Uhr,

Kursgebühr 38 €, 10 Termine, 50 € Kleingruppenpreis,

Silz, Bürgerhaus, Hauptstraße

#### Piloxing® - Mix aus Pilates, Boxen und Tanzen

Piloxing® ist ein schweißtreibendes Intervall-Training, das Flexibilität, Beweglichkeit und Ausdauer fördert. Es kombiniert die kraftvollen schnellen Bewegungen von Boxen mit den

ästhetischen und feinen Übungen von Pilates. Die Übungen, die unter dem Einfluss von Pilates stehen, kräftigen die tiefer liegenden Muskelgruppen und die Körperhaltung verbessert sich insgesamt. Bei diesem Workout wechseln die Phasen mit eingebauten Tanzeinlagen ab. Die Musik, meist Hits aus den Charts, sorgt für gute Stimmung und hilft beim Durchhalten. Beim Piloxing® können auch spezielle Handschuhe zum Einsatz kommen, die den Muskelaufbaueffekt für den Oberkörper verstärken. Wer regelmäßig Piloxing® betreibt, wird so gut wie alle Muskeln stärken – von Bauch, Beine, Po bis hin zur Arm-, Rücken- und Schultermuskulatur. Der Kalorienverbrauch pro Stunde liegt bei rund 600. Einstieg in den laufenden Kurs ist möglich.

Marco Nerding, Piloxing Instruktor

**G 266** Dienstag, 12.01.2016, 18.00-19.00 Uhr

**G 267** Dienstag, 12.01.2016, 19.15-20.15 Uhr

Kursgebühr 45 €, 9 Termine, 60 € Kleingruppenpreis

**G 268** Dienstag, 05.04.2016, 18.00-19.00 Uhr

**G 269** Dienstag, 05.04.2016, 19.15-20.15 Uhr

Kursgebühr 58 €, 12 Termine, 77 € Kleingruppenpreis, Annweiler, Foyer im Hohenstaufensaal, Landauer Str. 1

#### G 270 Selbstbehauptung und Selbstverteidigung für Jungen und Mädchen von 8 – 12 Jahren

Da es in der heutigen Zeit immer wieder zu Konfliktsituationen kommt ist umso wichtig, richtig zu reagieren und sich behaupten zu können. Trainingsschwerpunkte sind: Stimm- und Distanztraining, Schutzhaltung, Abwehrtechniken, Techniktraining, Verhaltensschulung. Bitte bequeme Sportkleidung und Trainingsschuhe tragen.

Yvonne Hartmann, Trainerin Selbstverteidigung, Freitag,

01.04.2016, 16.30-18.30 Uhr, Annweiler, Foyer im Hohen-

staufensaal, Landauer Straße 1, Kursgebühren 52 €,

5 Termine, 69 € Kleingruppenpreis

#### G 271 Selbstbehauptung und Selbstverteidigung für Frauen

Bitte Sie bequeme Sportkleidung und Trainingsschuhe tragen.

Yvonne Hartmann, Trainerin Selbstverteidigung,

Freitag, 01.04.2016, 18.45-20.45 Uhr, Annweiler, Foyer im

Hohenstaufensaal, Landauer Straße 1, Kursgebühr 52 €,

5 Termine, 69 € Kleingruppenpreis

#### G 272 Gesundes Walken für Teilnehmer ab 60+(++)

Diese Bewegungsart ist vor allem für Ausdauer, Kraftentwicklung, Koordinationsfähigkeit und Beweglichkeit zu empfehlen. Dr. Meike Köster-Töpfer, Heilpraktikerin, Mittwoch,

13.01.2016, 9.30-11.00 Uhr, Annweiler, Kursgebühr 57 €,

12 Termine, 89 € Kleingruppenpreis

#### H 210 Kochen für Männer! – Tipps und Kniffe vom Profi

Von der Kartoffel bis zum fertigen Braten. Hier lernt „Mann“ wie Kartoffeln, Gemüse, Fleisch und Fisch mit leckeren Soßen vorbereitet und einfache aber köstliche Gerichte zubereitet werden. Bitte mitbringen: Schneidebrett, scharfes Messer, Schürze, Geschirrtuch, Gefäß für Reste, Getränk.

Tom Lavo, Koch, Dienstag, 01.03.2016, 18.30-22.00 Uhr,

Kursgebühr 38 €, + 12 € Lebensmittelumlage, 3 Termine,

51 € Kleingruppenpreis

#### H 211 Mit wenig Geld vernünftig kochen, geht das überhaupt?

Viele kennen das Problem, es ist Mitte des Monats und die Haushaltskasse ist fast leer. Trotzdem muss jeden Tag etwas Vernünftiges auf den Tisch. Wie soll das gehen? An diesem Abend zeigen wir Ihnen wie das geht. Ein Vortrag mit Verköstigung

Tom Lavo, Koch, Dienstag, 19.04.2016, 20.00-21.30 Uhr,

Kursgebühr 7 €, + 12 € Lebensmittelumlage, 1 Termin,

11 € Kleingruppenpreis

#### H 212 Trüffel und Pralinés selbstgemacht

Selbstgemachte Trüffel und Pralinés sind eine Besonderheit, da wird Ihr Osterhase staunen. Nach diesem Kurs werden Sie die sahnigen Köstlichkeiten - mit und ohne Alkohol - leicht in Ihrer eigenen Küche zubereiten können. Lernen Sie mehr über den Umgang mit Schokolade und der Verarbeitung dieser zart schmelzenden Verführung. Jeder Teilnehmer wird viel Gelegenheit zum Üben haben und die Rezepte sowie eine Menge



Trüffel und Pralinés mit nach Hause nehmen. Es bleibt Ihnen überlassen, ob Sie damit sich und Ihre Familie verwöhnen oder liebe Menschen beschenken.

Bitte mitbringen: Schürze, scharfes Messer, geruchsneutrales Schneidebrett, Geschirrhandtücher, Spültuch, Spülmittel, Behälter für Pralinés und einen Teigschaber. Wer hat, bringt bitte eine mittelgroße Metallschüssel und einen passenden Topf für ein Wasserbad mit.

Tanja Plickert, Diplom-Oecotrophologin (FH), Montag, 07.03.2016, 18.00-22.00 Uhr, Annweiler, Berufsbildende Schule im Staufer-Schulzentrum, Küche, Herrenteich 12, Kursgebühr 14 €, + 11 € Lebensmittelumlage, 1 Termin, 19 € Kleingruppenpreis

#### H 213 Brunch-Ideen

Beginnen Sie den Sonntag oder einen Feiertag mal ganz ungezwungen mit einem gemütlichen Brunch und laden Sie Familie und Freunde dazu ein. Brunch ist die genussvolle Verbindung von Morgenstund und Mittagessen und liegt voll im Trend. Wir bereiten verschiedene Brotaufstriche, backen verschiedene Brote oder Brötchen, bereiten Smoothies, ein delikates Süppchen und eine herzhaft Quiche sowie weitere Köstlichkeiten. Sicher sind viele Ideen dabei, auch Ihr Frühstück aufzupeppen. Bitte mitbringen: Schürze und einige Behälter für Kostproben. Silvia Leiner, Donnerstag, 25.02.2016, 18.30-22.00 Uhr, Annweiler, Berufsbildende Schule im Staufer-Schulzentrum, Küche, Herrenteich 12, Kursgebühr 16 € + 10 € Lebensmittelumlage, 1 Termin, 21 € Kleingruppenpreis

#### H 214 Tartes, Quiches, Strudel – süß und pikant

Ideal für Gäste zum Kaffee, Tee oder zum Wein, tagsüber oder am Abend. Wir bereiten gemeinsam verschiedene Variationen mit verschiedenen Füllungen zu. Nebenbei erfahren Sie praktische Tipps rund ums Kochen und Backen.

Bitte mitbringen: Schürze und einige Behälter für Kostproben. Silvia Leiner, Mittwoch, 13.04.2016, 18.30-22.00 Uhr, Annweiler, Berufsbildende Schule im Staufer-Schulzentrum, Küche, Herrenteich 12, Kursgebühr 16 €, + 10 € Lebensmittelumlage, 1 Termin, 21 € Kleingruppenpreis

#### H 215 Lust auf Schokolade von zartbitter bis süß

Schokolade, warum sie unentbehrlich ist für gute Laune, Gesundheit, Glück - kurz sie ist für die süßen Seiten des Lebens absolut wichtig. Sie kommt in den Teig, in den Guss und als Verzierung obenauf. Einem richtig schönen Schokoladenkuchen kann keiner widerstehen. An diesem Abend dreht sich alles um die Schokolade.

Bitte mitbringen: Schürze und einige Behälter für Kostproben. Silvia Leiner, Mittwoch, 20.04.2016, 18.30-22.00 Uhr, Annweiler, Berufsbildende Schule im Staufer-Schulzentrum, Küche, Herrenteich 12, Kursgebühr 16 €, + 10 € Lebensmittelumlage, 1 Termin, 21 € Kleingruppenpreis

#### H 216 Macarons – das kleine, leichte Trendgebäck aus Frankreich

In Frankreich kennt man Macarons seit dem 16. Jahrhundert. Macarons sind keine Kekse, aber auch keine Petit Fours - sie sind etwas Einzigartiges! Tauchen Sie ein in die Geheimnisse der Macarons und erleben Sie die Herstellung der bunten Masse und der phantasievollen Füllungen. Neben Klassikern werden wir auch einige ungewöhnliche Kreationen in diesem Kurs herstellen. Von jeder Kreation nehmen Sie Kostproben mit. Da die Macarons ausschließlich aus Eiweiß hergestellt werden, bereiten wir aus dem Eigelb noch einen sahnigen Eierlikör. Bitte mitbringen: Schürze, Behälter sowie ein Glas für Kostproben.

Silvia Leiner, Mittwoch, 01.06.2016, 18.30-22.00 Uhr, Annweiler, Berufsbildende Schule im Staufer-Schulzentrum, Küche, Herrenteich 12, Kursgebühr 16 € + 10 € Lebensmittelumlage, 1 Termin, 21 € Kleingruppenpreis

#### Junge vhs

#### G 227 Yoga für Kinder und Jugendliche ab 7 Jahren

Reizüberflutung, Bewegungsmangel, schädliche Umwelteinflüsse, Schulstress und Zukunftsängste belasten viele Jugendliche. Yoga schon in jungen Jahren zu beginnen ist eine besondere Chance, um zu einem bewussten und verantwortungsvollen Menschen heranzureifen.

Bitte mitbringen: Rutschfeste Matte, Decke, bequeme Kleidung, warme Socken.

Crysanti Ruppert, Yogalehrerin S.Y., Mittwoch, 24.02.2016, 16.00-17.30 Uhr, Annweiler, Gesundheitsstudio „die Wirbelsäule“, Hauptstraße 60, Kursgebühr 63 €, 10 Termine, 84 € Kleingruppenpreis

#### Kultur und Gestalten - Musik

#### K 221 Acryl-Malerei mit und ohne Struktureffekte – freies Malen mit Acrylfarben

Erlernen Sie in diesem Kurs Farblehre und die Anfertigung von Energiebildern. „Jeder ist ein Künstler“. Das plastische Gestalten auf Leinwand mit Strukturpaste und diversen Materialien steht im Vordergrund. Leinwände sind mitzubringen, Farben und Pinsel können im Kurs erworben werden. Annemarie Wüst  
Mittwoch, 03.02.2016, 19.00-22.00 Uhr  
Mittwoch, 10.02.2016, 19.00-22.00 Uhr  
Mittwoch, 17.02.2016, 19.00-22.00 Uhr  
Mittwoch, 24.02.2016, 19.00-22.00 Uhr, Annweiler, Burgenring 73, Kursgebühr 57 €, 4 Termine (maximal 6 Teilnehmer)

**Der Musikunterricht und die Gitarrenkurse finden in der Berufsbildenden Schule im Staufer-Schulzentrum, Herrenteich 12, 76855 Annweiler, statt. Für weitere detaillierte Auskünfte wenden Sie sich bitte vormittags an unsere Geschäftsstelle**

#### M 230 Musikunterricht in Tasten- und Blechblasinstrumenten für Kinder/Jugendliche und Erwachsene

Unterrichtet werden die Instrumente Trompete, Posaune, Tenorhorn, Bariton, Tuba, Waldhorn und Keyboard mit 61 Tasten, in Rock, Pop, Jazz, Improvisation, Musiktheorie und Kirchenlieder im modernen Stil. Das Unterrichtsangebot zum Erlernen eines Blechblas- oder Tasteninstrumentes richtet sich an Kinder (ab der 2. Klasse), Jugendliche und Erwachsene für Anfänger und Fortgeschrittene.  
Karl Graef, Diplom-Musiklehrer, Termine ab März 2016, nachmittags. Einzelunterricht für Anfänger dauert 30 Minuten, Einzelunterricht für Fortgeschrittene dauert 45 Minuten. Unterricht für Kinder ab der 2. Klasse. Annweiler, Berufsbildende Schule im Staufer-Schulzentrum.

#### E-Gitarre (ab 12 Jahren)

Dieses Kursangebot richtet sich an Interessenten, die das E-Gitarre-Spielen ohne den üblichen Umweg über die akustische Gitarre lernen wollen. Dafür sprechen folgende Gründe: Erstens hat sich das moderne E-Gitarrenspiel in vielen Bereichen von den herkömmlichen Spieltechniken der akustischen Gitarre entfernt (z. B. Anschlagtechnik bei verzerrtem Gitarrensound, Stimmung der Saiten, Akkorde), zweitens gibt es mittlerweile brauchbare Einsteiger-Sets (E-Gitarre, Verstärker und Zubehör) zu sehr günstigen Preisen; und drittens ist es viel motivierender, gleich mit einer E-Gitarre anzufangen. Der Unterricht kann in Kleingruppenpreis (bis zu 3 Personen) oder als Einzelunterricht erteilt werden.

Bitte mitbringen: E-Gitarre und ein Kabel; Übungsverstärker werden gestellt

Michael Becker  
M 240 Dienstag, 12.01.2016, Uhrzeit auf Anfrage  
M 241 Dienstag, 26.04.2016, Uhrzeit auf Anfrage  
M 252 Mittwoch, 13.01.2016, Uhrzeit auf Anfrage  
M 253 Mittwoch, 20.04.2016, Uhrzeit auf Anfrage  
M 258 Mittwoch, 13.01.2016, Uhrzeit auf Anfrage  
M 259 Mittwoch, 20.04.2016, Uhrzeit auf Anfrage  
M 266 Donnerstag, 14.01.2016, Uhrzeit auf Anfrage  
M 267 Donnerstag, 07.04.2016, Uhrzeit auf Anfrage  
M 278 Donnerstag, 14.01.2016, Uhrzeit auf Anfrage  
M 279 Donnerstag, 07.04.2016, Uhrzeit auf Anfrage  
Kursgebühr 158 €, 12 Termine

#### Gitarre: Vom Anfänger zum Fortgeschrittenen – „Die ersten Barréakkorde“

Unterrichtsinhalte: Erlernen von Ersatzakkorden, mit denen Barrégriffe zunächst umgangen werden können. Übungen zur Entlastung der Hand durch eine verbesserte Körperhaltung. Einführung der Barréakkorde in optimalen Bereichen des Griffbretts. Erlernen von Liedern mit Barréakkorden,

in denen diese zunächst durch Ersatzakkorde ersetzt werden können, um erst nach und nach mit fortschreitendem Lernerfolg den Wechsel zur Barrétechnik einzuleiten.  
Michael Becker

M 258 Dienstag, 12.01.2016, 19.00-20.00 Uhr, Kursgebühr 52 € ab 6 Teilnehmer, 12 Termine  
M 259 Dienstag, 26.04.2016, 19.00-20.00 Uhr, Kursgebühr 52 € ab 6 Teilnehmer, 12 Termine

#### Gitarre für Fortgeschrittene

Gruppenunterricht. Quereinsteiger sind herzlich willkommen  
Michael Becker

M 250 Dienstag, 12.01.2016, 20.20-21.20 Uhr, Kursgebühr 52 € ab 6 Teilnehmer, 12 Termine  
M 251 Dienstag, 26.04.2016, 20.20-21.20 Uhr, Kursgebühr 52 € ab 6 Teilnehmer, 12 Termine

#### Gitarre für Anfänger – Gruppenunterricht -

Michael Becker

M 260 Mittwoch, 13.01.2016, 18.35-19.20 Uhr, Kursgebühr 52 € ab 6 Teilnehmer, 12 Termine  
M 261 Mittwoch, 20.04.2016, 18.35-19.20 Uhr, Kursgebühr 52 € ab 6 Teilnehmer, 12 Termine

#### Rolf Zuckowski, Detlef Jöker & Co:

#### Kinderlieder mit der Gitarre begleiten

Moderne Kinderlieder erfreuen sich einer immer größer werdenden Beliebtheit, stellen oft aber zu hohe Anforderungen an den Gitarre spielenden Erzieher, bzw. die Gitarre spielende Erzieherin. Vor allem die im Vergleich zu traditionellen Kinderliedern deutliche erhöhte Anzahl von Akkordwechseln macht das Singen mit Gitarrenbegleitung meist unmöglich.

In diesem Kurs werden einige der beliebtesten Kinderlieder deshalb in etwas vereinfachter Form vorgestellt (weniger Akkordwechsel/leichtere Tonart). Außerdem lernen die Teilnehmer/Innen die jeweils geeigneten Schlag- oder Zupfmuster kennen.  
Michael Becker

M 264 Mittwoch, 13.01.2016, 20.30-21.30 Uhr, Kursgebühr 52 € ab 6 Teilnehmer, 12 Termine  
M 265 Mittwoch, 20.04.2016, 20.30-21.30 Uhr, Kursgebühr 52 € ab 6 Teilnehmer, 12 Termine

#### Gitarre für Fortgeschrittene

Gruppenunterricht. Quereinsteiger sind herzlich willkommen.  
Michael Becker

M 280 Donnerstag, 14.01.2016, 19.50-20.50 Uhr, Kursgebühr 52 € ab 6 Teilnehmer, 12 Termine  
M 281 Donnerstag, 07.04.2016, 19.50-20.50 Uhr, Kursgebühr 52 € ab 6 Teilnehmer, 12 Termine

#### M 284 Akkordeon-Unterricht

Akkordeon spielen lernen mit beiden Händen  
Walter Halde, Dienstag, 12.01.2016, 19.00-19.45 Uhr, Kursgebühr 52 € (ab 6 Teilnehmer), 15 Termine, Annweiler, Rathaus, Hauptstraße 20, keine Entgeltermäßigung

#### M 285 Akkordeonorchester

Das Orchester veranstaltet Konzerte und nimmt an öffentlichen Veranstaltungen teil. Fortgeschrittene und auch perfekte Akkordeonspieler sind hier herzlich willkommen.  
Walter Halde, Dienstag, 12.01.2016, 20.00-21.30 Uhr, Entgeltfrei, 15 Termine, Annweiler, Rathaus, Hauptstraße 20

#### Schenken Sie Bildung mit einem Gutschein der Volkshochschule Annweiler am Trifels

Die Mindestteilnehmerzahl beträgt 8 Personen, Kleingruppen mindestens 6 Personen. Alle Vorträge und Kurse können bei entsprechender Teilnehmerzahl in Annweiler oder in den Gemeinden stattfinden. Bitte melden Sie sich für die Kurse rechtzeitig an. Rufen Sie uns an, teilen Sie uns Ihre Wünsche mit, wir informieren und beraten Sie gerne.

Anmeldung und Information: Volkshochschule Annweiler am Trifels, Messplatz 1, Telefon: 06346-301-217, Homepage: [www.vhs-suew.de](http://www.vhs-suew.de), Email: [info@vhs-annweiler.de](mailto:info@vhs-annweiler.de)

Geschäftszeiten: Montag von 8.30 - 12.00 Uhr + 14.00 - 17.30 Uhr, Dienstag und Mittwoch von 8.30 - 12.00 Uhr, Freitag von 8.30 - 12.30 Uhr, donnerstags ist die Geschäftsstelle geschlossen

Ende des amtlichen Teils