

Amtliche Bekanntmachungen

der Verbandsgemeinde Annweiler am Trifels und der Ortsgemeinden Albersweiler, Annweiler am Trifels, Dernbach, Eußerthal, Gossersweiler-Stein, Münchweiler am Klingbach, Ramberg, Rinntal, Silz, Völkersweiler, Waldhambach, Waldrohrbach, Wernersberg

Verantwortlich für den Text: Verbandsgemeindeverwaltung Annweiler am Trifels, Telefon (0 63 46) 30 10

Verbandsgemeinde



Amtsblatt des Landkreises
Südliche Weinstraße Nr.
33/2008 vom 22.12.2008

Öffentliche Bekanntmachung

über die Feststellung des Jahresabschlusses des Eigenbetriebes Abfallwirtschaft des Landkreises Südliche Weinstraße für das Jahr 2007

Der vom Kreistag am Montag, dem 15. Dezember 2008 nach § 27 Abs. 2 EigAnVO festgestellte Jahresabschluss des Eigenbetriebes Abfallwirtschaft des Landkreises Südliche Weinstraße vom 31.12.2007 ist mit dem Bestätigungsvermerk des Abschlussprüfers versehen. Gemäß § 27 Abs. 3 EigAnVO für Rheinland-Pfalz vom 05.10.1999 liegt der Jahresabschluss 2007 in der Zeit vom 05.01.2009 bis zum 13.01.2009 während der Geschäftszeiten bei der Kreisverwaltung Südliche Weinstraße, An der Kreuzmühle 2, 76829 Landau in der Pfalz, Raum 103, zur Einsichtnahme aus.

Landau, i. d. Pfalz, den 16. Dezember 2008

Kreisverwaltung Südliche Weinstraße

gez.
Theresia Riedmaier
Landrätin

Öffentliche Bekanntmachung

Der Richtlinien über die Gewährung von Kreiszuschüssen zur Errichtung und Ausstattung von Kindertagesstätten

Der Landkreis Südliche Weinstraße gewährt entsprechend § 15 Abs. 2 des Kindertagesstättengesetzes vom 15. März 1991 (GVBl. S. 79) Kreiszuschüsse zur Errichtung und zur Ausstattung von Kindertagesstätten im Rahmen der zur Verfügung stehenden Haushaltsmittel nach den folgenden Bestimmungen:

I. Förderungsgrundsätze

1. Der Landkreis beteiligt sich nach

Maßgabe des Kindergartenbedarfsplanes beim Neu- und Ausbau von Kindergärten mit Kreiszuschüssen von bis zu 40 % der zuschussfähigen Kosten.

2. Insgesamt darf der Kreiszuschuss maximal 70 % der durch Landeszuschüsse nicht gedeckten zuschussfähigen Kosten betragen. Der Anteil der Standortgemeinde bzw. der Gemeinde des Einzugsbereiches muss somit mindestens 30 % der durch Landeszuschüsse nicht gedeckten Kosten betragen.

3. Bei Bauvorhaben freier Träger reduzieren sich die zuschussfähigen Kosten um den Trägeranteil.

4. Zuschussfähig sind die erforderlichen Kosten nach DIN 276, gegliedert nach Kostengruppen, und zwar:

300 - Bauwerk / Baukonstruktion
400 - Bauwerk / Technische Anlagen
500 - Außenanlagen
600 - Ausstattung ohne Kunstwerke (Kostengruppe 620)
700 - Baunebenkosten ohne Finanzierungskosten und Planungskosten für Kunst (Kostengruppen 750 und 760)

Die Kostengruppen 100 (u. a. Grundstückskauf) und 200 (u. a. Baureifmachung des Grundstücks) sind nicht zuschussfähig bis auf die innere Erschließung (z. B. Hausanschlusskosten)

Die Prüfung der Kosten auf ihre Zuschussfähigkeit erfolgt durch das Bauamt der Kreisverwaltung Südliche Weinstraße unter Beachtung nachstehender Regelungen.

5. Der Kreiszuschuss wird als Festbetrag bewilligt. Nachträgliche Erhöhungen des Kreiszuschusses sind nicht möglich.

II. Neuschaffung von Kindergartenplätzen

1. Neubauten
Für den Neubau von Kindergärten wird von folgenden Festlegungen ausgegangen:

a) Maximal zu fördernde Nettogrundfläche
(Haupt- u. Nebennutzfläche, Funktions- u. Verkehrsfläche)
Kindergärten mit 1 Gruppe 271 qm

Kindergärten mit 2 Gruppen 340 qm

Kindergärten mit 3 Gruppen 427 qm

Kindergärten mit 4 Gruppen 523 qm

Kindergärten mit 5 Gruppen 628 qm

Plus notwendige, spezielle Bedarfsflächen für unter 3-Jährige
b) Zuschussfähige Höchstsätze für die Kosten des Bauwerks (Kostengruppe 300 + 400)

Vor- und Nachmittagsbetreuung

Kindergärten mit 1 Gruppe 390.000 Euro

Kindergärten mit 2 Gruppen 490.000 Euro

Kindergärten mit 3 Gruppen 615.000 Euro

Kindergärten mit 4 Gruppen 753.000 Euro

Kindergärten mit 5 Gruppen 904.000 Euro

Die Höchstsätze ergeben sich aus den vorgenannten Nettogrundflächen multipliziert mit einem Kostenrichtwert je Quadratmeter von 1.440 Euro.

Für die übrigen Kostengruppen gemäß Ziffer I Nr. 4 gelten folgende Höchstsätze in Prozent der jeweiligen Bauwerkskosten:

500 - Außenanlagen 10 %
600 - Ausstattung 6 %
700 - Baunebenkosten 15 %

2. Erweiterungen

Bei Erweiterungsmaßnahmen erfolgt die Festsetzung der Höchstsätze auf der Grundlage der neu zu schaffenden notwendigen Nutzfläche multipliziert mit dem Kostenrichtwert pro Quadratmeter Nutzfläche für Neubauten. Im Übrigen gelten die Regelungen für Neubauten.

3. Ganztagsplätze

Für den Neubau von Ganztagsplätzen können, wenn ein Bedarf vom Kreisausschuss anerkannt wird, folgende zusätzliche Sonderflächen als zuschussfähig aner-

kannt werden:

Sonderflächen
2 Gruppen / ab 3 Gruppen
Ruheraum bei Ganztagsbetreuung 25 qm / 30 qm
Essraum 25 qm / 30 qm
Verkehrsfläche 15 qm / 20 qm

Die Flächenzuschläge dürfen nicht für eine pauschale Erhöhung der Nettogrundfläche genutzt werden. Es sind nur für die Räume Zuschläge anzusetzen, die auch tatsächlich zur Ausführung kommen.

Die Höchstsätze der Förderung errechnen sich aus den vorgenannten Sonderflächen multipliziert mit einem Kostenrichtwert je Quadratmeter von 1.440 Euro. Ansonsten sind Ziffer I und Ziffer II Nr. 1 b dieser Richtlinien analog anzuwenden.

III. Einrichtung von Krippenplätzen

Richtet der Träger einer Kindertagesstätte in seiner Einrichtung Krippenplätze ein (Plätze für Kinder unter 2 Jahren und 9 Monaten), so kann ihm für die Anschaffung der kleinkindspezifischen Ausstattung ein Kreiszuschuss unter folgenden Voraussetzungen gewährt werden:

- Die Genehmigung der Kindertagesstättenaufsicht für die Krippenplätze liegt vor.
- Der Erstantrag auf Kreiszuschuss muss mindestens zwei Plätze umfassen.
- Ein Folgeantrag auf Kreiszuschuss muss mindestens zwei Plätze umfassen.
- Bei dem Kreiszuschuss wird die erstmalige Ausstattung von Krippenplätzen unterstützt. Die Ersatzbeschaffung wird nicht bezuschusst.

Es wird von Kosten pro Krippenplatz von ca. 750 € ausgegangen. Der Kreiszuschuss orientiert sich an einer Zuschussquote von 40 % und bemisst sich deshalb auf folgenden Betrag:

300,00 € pro Krippenplatz in der Kindertagesstätte.

In Abweichung der Verfahrensregelungen nach V. dieser Richtlinien reicht ein formloser Antrag mit Angabe der Krippenplätze und der hierfür erteilten aufsichtlichen Genehmigung. Die Entscheidung wird sodann vom jeweiligen Dezernenten getroffen, worauf der Zuschuss zu 100 % ausbezahlt werden kann. Es wird eine stichprobenweise Überprüfung der angeschafften Materialien vorgenommen.

IV. Sanierungsmaßnahmen

Der Landkreis gewährt Zuschüsse zu den notwendigen Sanierungsmaßnahmen in Kindertagesstätten unter Beteiligung der Gemeinden und der Träger von Einrichtungen bis zu 40 % der zuschussfähigen Kosten.

Die Regelungen der Ziffern 1, 2, 3, 5 finden hier Anwendung.

Der Kreiszuschuss kann nur gewährt werden, wenn nicht innerhalb der letzten 25 Jahre bereits ein Kreiszuschuss für den Neubau oder die Sanierung dieser Einrichtung gewährt wurde. Hierbei werden maximal folgende Beträge als zuschussfähig anerkannt:

36.000 € bei 1-gruppigen Einrichtungen
61.000 € bei 2-gruppigen Einrichtungen
86.000 € bei 3-gruppigen Einrichtungen
111.000 € bei 4-gruppigen Einrichtungen
136.000 € bei 5-gruppigen Einrichtungen

Zuwendungsfähig sind dabei die angemessenen Kosten für größere Instandsetzungs- und Modernisierungsarbeiten, die eine Erhöhung der Nutzungsdauer bringen, z. B. die Erneuerung der Heizungsanlage, eines Daches oder der Einbau sanitärer Einrichtungen.

Nicht zuschussfähig sind dagegen

STÖRUNGSDIENSTE IM VERBANDSGEMEINDEBEREICH

► **Stadtwerke - Elektrizitäts- und Wasserversorgung** sowie

► **Verbandsgemeindewerke - Wasserversorgung**

Saarlandstr. 13 in Annweiler am Trifels: **Tel.: 0 63 46/30 09-0**
Fax: 0 63 46/30 09-40
Nach Dienstschluss bei Störmeldungen: **Mobil-Telefon: 0 173/4 63 80 91**
Werkdirektor Dieter Götten: 0 171/6 57 86 34

► **Pfalzwerke - Stromversorgung**

bei Störmeldungen: **Bezirksstelle Hinterweidenthal Tel.: 0 63 96/9 21 30**

► **Verbandsgemeindewerke - Abwasserbeseitigung**

Kläranlage Annweiler am Trifels: **Tel.: 0 63 46/28 22**
Nach Dienstschluss bei Störmeldungen: **Mobil-Telefon: 0 173/3 71 20 68**

► **Pfalzgas - Gasversorgung**

bei Störmeldungen: **Tel.: 0 62 33/60 40**
für die Stadt Annweiler am Trifels und den Stadtteil Annweiler-Queichhambach

► **Energie Südwest AG, Landau - Gasversorgung**

bei Störmeldungen: **Tel.: 0 63 41/28 90** - für die Gemeinde Albersweiler

die laufenden Kosten der Unterhaltung und Instandsetzung eines Kindergartens, z. B. für Malerarbeiten und sonstige Schönheitsreparaturen, das Ersetzen einzelner Fenster, Türen, sanitärer Einrichtungen, eines Fußbodenbelages etc., soweit diese Arbeiten nicht im Zusammenhang mit einer o. g. Maßnahme erforderlich sind. Diese Kosten gehören zu den laufenden Kosten im Sinne des § 14 Kindertagesstättengesetz und sind daher vom Träger der Kindertagesstätte aufzubringen.

Die beantragte Maßnahme kann über einen Zeitraum von drei Jahren abgewickelt werden, um Träger und Gemeinden einen Investitionszeitraum zu gewähren.

V. Verfahrensregelungen

1. Antragstellung

Der Antrag auf einen Kreiszuschuss ist mit den erforderlichen Unterlagen (bei Neu- sowie Erweiterungsbauten mit entsprechenden Planunterlagen und Kostenschätzungen nach DIN 276 - Kostengruppe 1 - 7) an das Jugendamt der Kreisverwaltung Südliche Weinstraße zu richten. Dem Antrag ist ein Finanzierungsplan beizufügen, in dem der Anteil der Ortsgemeinde sowie ggf. der Anteil des freien Trägers bzw. der Landeszuschuss aufgeführt sind.

Mit der Maßnahme darf erst nach Zustellung des Bewilligungsbescheides begonnen werden. In begründeten Fällen kann auf Antrag die Zustimmung zum vorzeitigen Baubeginn durch die Dezernatsleitung erteilt werden. Hierüber ist der Kreisausschuss zu informieren.

2. Auszahlung

Die Auszahlung des Zuschusses kann entsprechend des Baufortschrittes erfolgen, wenn entsprechende Zwischenverwendungsnachweise eingereicht werden. Der Zuschuss kann bis zur Vorlage und Prüfung des Schlussverwendungsnachweises bis zu maximal 90 % ausbezahlt werden. Zur Restauszahlung des Zuschusses ist ein Schlussverwendungsnachweis vorzulegen, in dem Einnahmen und Ausgaben summarisch zusammengestellt sind.

Bei Einreichung des Schlussverwendungsnachweises muss bei Baumaßnahmen die Gebrauchsabnahme durch die Untere Bauaufsichtsbehörde erfolgt sein. Vor Auszahlung der Schlusszahlung erfolgt bei Baumaßnahmen eine Besichtigung durch das Kreisbauamt.

VI. Schlussbestimmungen

Die geförderten Maßnahmen sind - soweit diese Richtlinien nichts anderes bestimmen - für einen Zeitraum von 25 Jahren ihrem Verwendungszweck zu erhalten. Eine vorherige Zweckentfremdung kann die vollständige oder proportionale Rückforderung der Zuwendung zur Folge haben. Der Kreisaus-

schuss ist in diesem Verfahren zu beteiligen. Diese Richtlinien treten am 01.01.2009 in Kraft. Zugleich treten die Richtlinien vom 01.08.2005 außer Kraft.

Landau i. d. Pfalz, 23.12.2008
Kreisverwaltung Südliche Weinstraße
gez.
Theresia Riedmaier
Landrätin

Öffentliche Bekanntmachung

über die öffentliche Auslegung des Jahresabschlusses einschließlich des Lageberichtes der Klinikum Landau-Südliche Weinstraße GmbH

für das Wirtschaftsjahr 2007 -
Bekanntmachung vom 22. Dezember 2008 -

Die Gesellschafterversammlung der Klinikum Landau - Südliche Weinstraße GmbH hat am 24. Oktober 2008 den Bericht über die Prüfung des Jahresabschlusses zum 31. Dezember 2007 und den Lagebericht für das Geschäftsjahr 2007 der Klinikum Landau - Südliche Weinstraße GmbH verabschiedet.

Der Jahresabschluss und der Lagebericht liegen gem. § 57 LKO i. V. m. § 90 Abs. 1 GemO

von Montag, 05. Januar 2009 bis einschließlich
Montag, 12. Januar 2009

bei der Kreisverwaltung Südliche Weinstraße, An der Kreuzmühle 2 in 76829 Landau, **Zimmer Nr. 263 (1. OG)**, zu den allgemeinen Geschäftszeiten (montags bis mittwochs von 08.30 bis 12.30 Uhr und von 14.00 bis 16.00 Uhr, donnerstags von 08.30 bis 12.30 Uhr und von 14.00 bis 18.00 Uhr, freitags von 08.30 bis 13.00 Uhr) zur öffentlichen Einsichtnahme aus.

Landau i. d. Pfalz, den 22. Dezember 2008
Kreisverwaltung Südliche Weinstraße
gez.
Theresia Riedmaier
Landrätin

Neue Spendenbescheinigungen
Übergangsfrist für Vereine endet am 31.12.2008

Durch das Gesetz zur weiteren Stärkung des bürgerschaftlichen Engagements haben sich unter anderem Änderungen im Spendenrecht ergeben, die rückwirkend zum 1. Januar 2007 in Kraft getreten sind. Diese Änderungen betreffen auch die amtlichen Vordruckmuster für steuerbegünstigte Zuwendungen. Bisher war es aber Vereinen, die gemeinnützige, mildtätige oder kirchliche Zwecke verfolgen, noch gestattet, ihre sogenannten Zuwendungsbestätigungen, besser bekannt als Spendenbescheinigungen, nach den alten Vordruckmustern auszustellen. Diese Übergangsfrist endet allerdings am 31.12.2008. Das heißt ab Januar 2009 sind zwingend die

neuen Vordrucke zu verwenden.

Mit der Spendenbescheinigung wird gegenüber dem Finanzamt der Nachweis über die geleistete Zuwendung und deren Höhe erbracht. Sie ist Voraussetzung für eine Steuerermäßigung beim Spender.

Vordruckmuster im Internet

Bei den Vordruckmuster wird unterschieden, ob es sich um einen Mitgliedsbeitrag, eine Geldzuwendung oder eine Sachzuwendung handelt. Alle Vordruckmuster sind im Internet der Finanzverwaltung unter www.fin-rlp.de, Rubrik "Steuerer", dann weiter unter "Vordrucke", "Einkommensteuer" und dann "Spenden" zu finden.

Erleichterungen bei Spenden bis 200 Euro

Für Spenden bis 200 Euro reicht ein einfacher Bareinzahlungsbeleg oder eine Buchungsbestätigung der Bank. Zusätzlich ist jedoch ein Nachweis über die Steuerbegünstigung des Empfängers zu führen.

Weitere Informationen

Weitere Informationen bietet die kostenlose Broschüre "Steuertipp: Gemeinnützige Vereine" des rheinland-pfälzischen Finanzministeriums (online unter www.fm.rlp.de oder vor Ort bei den Finanzämtern) bzw. die Info-Hotline der Finanzämter unter der Nummer 0 180 - 3 757 400 (erreichbar immer montags bis donnerstags, jeweils von 8:00 bis 17:00 Uhr und freitags von 8:00 bis 13:00 Uhr; Kosten pro Anruf betragen 9 Cent pro Minute).

Bekanntmachung der Haushaltssatzung des Zweckverbandes für Abwasserbeseitigung "Klingbachgruppe" für das Wirtschaftsjahr 2009

Die Verbandsversammlung hat am 03.12.2008 aufgrund des § 7 Abs. 1 Nr. 4, 5 und 8 des Zweckverbandsgesetzes (ZwVG) vom 22.12.1982 in Verbindung mit den §§ 24, 27 und 95 ff. der Gemeindeordnung für Rheinland-Pfalz (GemO) vom 31.01.1994 in der derzeit gültigen Fassung folgende Haushaltssatzung beschlossen. Nach dem die Kreisverwaltung Südliche Weinstraße in Landau i.d.Pfalz nach Vorlage der Satzung (einschl. Stellenplan, Finanzplan und Investitionsprogramm für das Wirtschaftsjahr 2009 mit Schreiben vom 16.12.2008 keine Bedenken wegen Rechtsverletzung erhoben hat und die Haushaltssatzung keine genehmigungspflichtigen Teile enthält, wird diese hiermit gemäß § 97 GemO bekannt gemacht:

§ 1
Der Wirtschaftsplan für das Wirtschaftsjahr 2009 wird im Erfolgsplan
in den Erträgen auf 1.076.240,00 €
in den Aufwendungen auf 1.076.240,00 €

im Vermögensplan in den Einnah-

men auf 195.000,00 €
in den Ausgaben auf 195.000,00 €
festgesetzt.

§ 2

Es werden festgesetzt:

1. der Gesamtbetrag der Kredite auf 0,00 €
2. der Gesamtbetrag der Verpflichtungsermächtigungen auf 0,00 €
3. der Höchstbetrag der Kassenkredite auf 0,00 €

§ 3

Verbandsumlagen (§ 12 der Verbandsordnung)

A) Umlage für laufende Kosten
a) Festsetzung der Vorauszahlungen (§ 13 Abs. 1 der Verbandsordnung)

Die durch sonstige Einnahmen im Erfolgsplan nicht gedeckten laufenden Kosten betragen lt. anliegenden Berechnungen für

- Niederschlagswasser 157.426,00 €
- Schmutzwasser 843.234,00 €
Summe: 1.000.660,00 €

Auf die Verbandsmitglieder entfallen für den Unterhaltungsaufwand folgende Umlagebeträge, die gemäß § 13 Abs. 1 Verbandsordnung als Vorauszahlungen festgesetzt werden:

Verbandsmitglied
Niederschlagswasser-Umlage €
Schmutzwasser-Umlage €
Gesamt €

Verbandsgemeinde
Annweiler
49.448,00
209.358,00
258.806,00
Verbandsgemeinde
Bad Bergzabern
23.333,00
118.393,00
141.726,00
Verbandsgemeinde
Landau-Land
84.645,00
401.875,00
486.520,00
Pfalzlinikum
0,00
50.628,00
50.628,00
Deutsches Weintor eG
0,00
62.980,00
62.980,00

Gesamt
157.426,00
843.234,00
1.000.660,00
=====

b) Fälligkeit (§ 13 Abs. 3 Nr. 1 a der Verbandsordnung)
Je ¼ des festgesetzten Jahresbetrages ist zum 01.01., 01.04., 01.07. und 01.10.2009 fällig.

c) Abrechnung (§ 13 Abs. 2 der Verbandsordnung)
Die Vorauszahlungsumlagen werden nach Vorlage des Betriebsabrechnungsbogens 2009 abgerechnet.

B) Umlage für Investitionskosten
1. Festsetzung der Vorauszahlun-

gen, Fälligkeit
(§ 13 Abs. 1 und 3 Nr. 2 a der Verbandsordnung)

Die durch sonstige Einnahmen im Vermögensplan nicht gedeckten Investitionskosten betragen für Niederschlags- und Schmutzwasser insgesamt 159.000,00 €.

Die Umlagen werden entsprechend dem Finanzierungsbedarf unter Berücksichtigung der Rechnungsmodalitäten des § 12 Abs. 2 der Verbandsordnung als Vorauszahlungen angefordert.

2. Abrechnung (§ 13 Abs. 2 der Verbandsordnung)

Die Vorauszahlungsumlagen werden nach den tatsächlichen Investitionskosten nach Abschluss des Projektes abgerechnet.

§ 4

Haushaltsvermerk:

Die Bewirtschaftung der im Erfolgsplan veranschlagten Mittel erfolgt mit Ausnahme der Position Klärschlammverwertung (Buchungsstelle 54750) im Rahmen der laufenden Betriebs- und Geschäftsführung.

Die Verwaltung ist insoweit ermächtigt, nach Ausschreibung/Angebotseinholung auf das wirtschaftlichste Angebot den Zuschlag zu erteilen.

§ 5

Diese Haushaltssatzung tritt am 1. Januar 2009 in Kraft.

Landau i.d.Pf., den 22.12.2008
Zweckverband für Abwasserbeseitigung "Klingbachgruppe"
gez. Klaus Stalter
Bürgermeister und Verbands-
vorsteher

Öffentliche Bekanntmachung des Wirtschaftsplanes 2009:

Der Wirtschaftsplan 2004 sowie der Teilnehmungsbericht des Zweckverbandes für Abwasserbeseitigung "Klingbachgruppe" 2004 liegen zur **Einsichtnahme vom 09. Januar 2004 bis einschließlich 19. Januar 2004**

Der Wirtschaftsplan 2009 des Zweckverbandes für Abwasserbeseitigung "Klingbachgruppe" liegt zur Einsichtnahme von Dienstag, den 13.01.2009 bis Mittwoch, den 21.01.2009 **während der üblichen Dienststunden bei den Stadt-/Verbandsgemeindewerken Annweiler am Trifels, Saarlandstraße 13, öffentlich aus.**

Darüber hinaus besteht nach telefonischer Rücksprache auch die Möglichkeit außerhalb der oben genannten Zeiten Einsicht in den Wirtschaftsplan zu nehmen.

Hinweis:

Es wird darauf hingewiesen, dass Satzungen, die unter Verletzung von Verfahrens- und Formvorschriften der Gemeindeordnung von Rheinland-Pfalz oder aufgrund dieses Gesetzes zustande gekommen sind, ein Jahr nach der Bekanntmachung als von Anfang an gültig zustande gekommen gelten, wenn die Rechtsverletzung nicht innerhalb eines Jahres nach der öffentlichen Bekanntmachung der

^{TK04}
Satzung unter Bezeichnung des Sachverhalts, der die Verletzung begründen soll, schriftlich geltend gemacht worden ist (§ 24 Abs. 6 GemO).

Dies gilt nicht, wenn

1. die Bestimmungen über die Öffentlichkeit der Sitzung, die Genehmigung, die Ausfertigung oder die Bekanntmachung der Satzung verletzt worden sind, oder
2. vor Ablauf der in Satz 1 genannten Frist die Aufsichtsbehörde den Beschluss beanstandet oder jemand die Verletzung der Verfahrens- oder Formvorschriften gegenüber der Verbandsgemeindeverwaltung Landau-Land unter Bezeichnung des Sachverhalts, der die Verletzung begründen soll, schriftlich geltend gemacht hat. Hat jemand eine Verletzung nach Satz 2 Nr. 2 geltend gemacht, so kann auch nach Ablauf der in Satz 1 genannten Frist jedermann diese Verletzung geltend machen.

Landau i.d.Pfalz, den 22.12.2008
Verbandsgemeindeverwaltung Landau-Land
gez. **Klaus Stalter**
Bürgermeister und Verbands-
vorsteher

Gossersweiler-
Stein



Bekanntmachung Nr. 22/2008
der Ortsgemeinde Gossersweiler-Stein
in der Verbandsgemeinde Annweiler am Trifels

Bebauungsplanverfahren "Schulstraße"
- Bekanntmachung über die Offenlage gem. § 3 Abs. 2 BauGB

Der Ortsgemeinderat hat die Offenlage des o.g. Bebauungsplanentwurfes in seiner Sitzung vom 08. Dezember 2008 beschlossen.

Das Plangebiet befindet sich im Nordosten der Ortslage Stein, in Fortsetzung des bebauten Teils der Schulstraße, Richtung Schule. Die Abgrenzung des Plangebietes ist in dem beiliegenden Lageplan, welcher Bestandteil der Bekanntmachung ist, mit einer dick gestrichelten Linie dargestellt.

Der Bebauungsplanentwurf einschließlich den textlichen Festsetzungen, der Begründung, sowie der nach Einschätzung der Gemeinde wesentlichen bereits vorliegenden umweltbezogenen Stellungnahmen, liegen nunmehr in der Zeit

vom 12. Januar 2009 bis einschließlich 12. Februar 2009

in der Bauabteilung der Verbandsgemeindeverwaltung Annweiler am Trifels, Messplatz 1, Zimmer

137, 76855 Annweiler am Trifels, während den üblichen Dienststunden zu jedermanns Einsicht öffentlich aus. Während der Auslegungsfrist kann jedermann Stellungnahmen zu dem Entwurf schriftlich oder zur Niederschrift bei der Verbandsgemeindeverwaltung, Messplatz 1, 76855 Annweiler am Trifels, vorbringen. Nicht fristgerecht abgegebene Stellungnahmen können bei der Beschlussfassung über den Bebauungsplan unberücksichtigt bleiben

Gossersweiler-Stein, den 23. Dezember 2008
Dr. Conrad
Ortsbürgermeister

Aushang: 29. Dezember 2008
Abnahme: 13. Februar 2009

Lageplan am Ende des amtlichen Teils

Rinnthal



Beschlusszusammenfassung zur 25. Sitzung des Ortsgemeinderates Ortsgemeinde Rinnthal vom 25.11.2008 öffentliche Sitzung

Veröffentlicht werden nachfolgend nur die Tagesordnungspunkte, bei denen Beschlüsse gefasst wurden:

3. Beschlussfassung der Jahresrechnung 2007 und Erteilung der Entlastung gemäß § 114 GemO

Der Gemeinderat beschließt einstimmig die Jahresrechnung 2007 und erteilt dem Ortsbürgermeister und den Beigeordneten sowie dem Bürgermeister und den Beigeordneten der Verbandsgemeinde Annweiler am Trifels die Entlastung gemäß § 114 GemO.

4. Beratung und Beschlussfassung über die Änderung der Satzung über die Erhebung von Beiträgen für Feld- und Waldwege
Vorlage: 09/031/IV/191/2008

Der Ortsgemeinderat beschloss einstimmig die Satzung zur Änderung der Satzung über die Erhebung von Beiträgen für Feld- und Waldwegen.

5. Beratung und Beschlussfassung über die Zustimmung zur 2. Fortschreibung des Flächennutzungsplanes
Vorlage: 09/032/IV/469/2008

Der Gemeinderat beschließt die 2. Fortschreibung des Flächennutzungsplanes einstimmig.

6. Beratung über eine neue Beschallungsanlage in der Friedhofshalle

Ortsbürgermeister Hertel schlägt vor, erst probeweise eine Versetzung der bestehenden Lautsprecher vorzunehmen. Danach soll

weiter entschieden werden.

Einstimmiger Beschluss.

7. Festsetzen des Mietpreises für die Fahrradboxen auf der neuen B&R Anlage

Der Ortsgemeinderat beschloss einstimmig, einen Mietpreis von 5,- €/Monat zur Anmietung der Parkboxen zu erheben und mit den Mietern einen Mini-Mietvertrag abzuschließen.

Silz



Beschlusszusammenfassung zur 18. Sitzung des Ortsgemeinderates Ortsgemeinde Silz vom 13.10.2008 öffentliche Sitzung

Veröffentlicht werden nachfolgend nur die Tagesordnungspunkte, bei denen Beschlüsse gefasst wurden:

2. Entscheidung über die Annahme von Spenden gem. § 94 Abs. 3 GemO (neue Fassung)

Der Gemeinderat beschloss einstimmig die Annahme der Spenden.

3. Beratung und Beschlussfassung über Verwendung Ertrag Fest am See

Der Gemeinderat beschloss einstimmig den jeweils bei der Durchführung des Festes beteiligten Vereine einen Betrag in Höhe von 300,- € zukommen zu lassen, der Sportverein erhält aufgrund der zur Verfügung gestellten Geräte 400,- €, das DRK für den Dienst während der Veranstaltung 100,- €. Zwar übersteigt dieser Betrag den Ertrag in Höhe von rund 2.500,- €, allerdings wären der Ortsgemeinde bei einer eigenen Veranstaltung ebenfalls Kosten entstanden.

4. Beratung und Beschlussfassung über Martinsumzug 2008

Der Gemeinderat beschloss einstimmig, den Martinsumzug am 11.11.2008 analog der Vorjahre durchzuführen.

5. Beratung und Beschlussfassung über Weihnachtsmarkt am 29./30.11.2008

Der Gemeinderat beschloss einstimmig die Durchführung, als Startgeld soll - wie im Vorjahr - ein Betrag von 15,- € zur Deckung der Kosten erhoben werden.

6. Beratung und Beschlussfassung über Seniorennachmittag am 14.12.2008

Der Gemeinderat beschloss einstimmig die Durchführung wie im letzten Jahr.

7. Beratung und Beschlussfassung über Neujahrsempfang am 04.01.2009

Der Gemeinderat beschloss einstimmig die Durchführung.

8. Beratung und Beschlussfassung über Arbeitseinsätze am Friedhof

Der Gemeinderat beschloss einstimmig, dass am 18. und 25.10.2008 Arbeitseinsätze am Friedhof stattfinden sollen, Beginn jeweils um 08.30 Uhr, die erforderlichen Geräte für Schneearbeiten werden durch Ratsmitglied Thomalla angemietet.

9. Beratung und Beschlussfassung über Freischneiden von Feldwegen

Der Gemeinderat beschloss einstimmig, einen Betrag in Höhe von 1.500,- € für die Arbeiten zur Verfügung zu stellen. In der nächsten Vereinsvertreterstzung wird angefragt, ob - wie auch vor einigen Jahren - die Vereine die Arbeiten für diesen Betrag übernehmen möchten. Falls keine Bereitschaft vorliegt, werden die Arbeiten wie im Vorjahr vergeben

Plan zur Bekanntmachung Nr. 22/2008 der Ortsgemeinde Gossersweiler-Stein

-Bebauungsplanverfahren „Schulstraße“
- unmaßstäblicher Auszug aus der Flurkarte
Darstellung des Geltungsbereiches -----

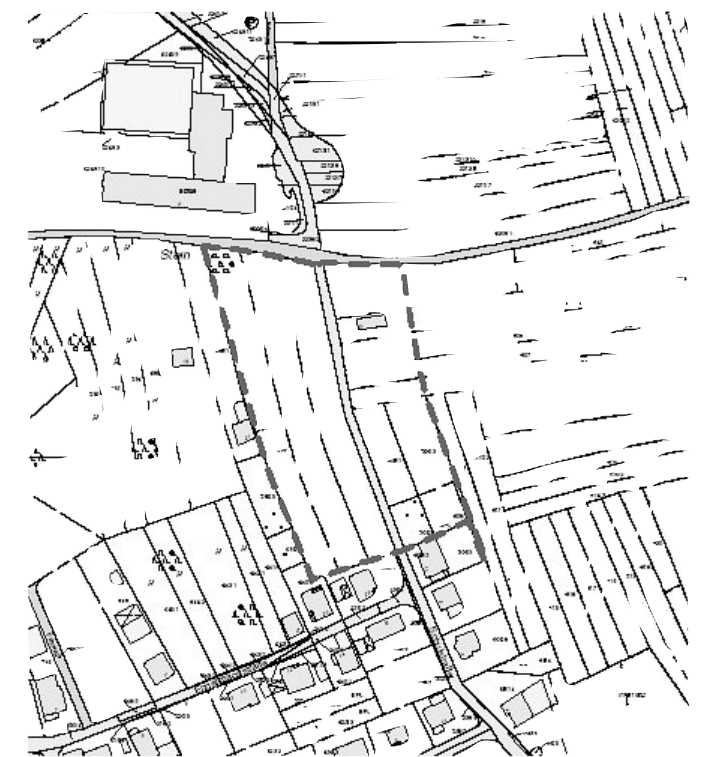

vhs
Die **vhs**
Volkshochschulen

Vorträge und Kurse der Volkshochschule Annweiler am Trifels
Eine Einrichtung der Verbandsgemeinde Annweiler
Telefon: 06346 - 301-217

1. Halbjahr 2009
Mach mit, bleib fit! Lebenslanges lernen!
Vorträge / Reisen

A 201 Vorsorgevollmacht, Betreuungs- und Patientenverfügung
Lorenz Spall, Notar und Dr. med. Christoph Wiegering, Internist, Dienstag, 20.01.2009, 19.00 Uhr, Annweiler, Ratssaal der Verbandsgemeindeverwaltung, Messplatz 1, 3 €

A 202 Erben und vererben - das Gesetz wird's schon richten - dach-

ten Sie! Lorenz Spall, Notar, Dienstag, 03.02.2009, 19 Uhr, Ramberg, Ramburghalle, 3 €

A 203 Nachbarrecht - welche Rechte und Pflichten habe ich gegenüber meinen Nachbarn, Kurt Wagenführer, Jurist, Dienstag, 17.02.2009, 19.00 Uhr, Annweiler, Ratssaal der Verbandsgemeindeverwaltung, Messplatz 1, 3 €

A 205 Was können Implantate heute leisten? Sie sind die beste Lösung für fehlende Zähne! Dr.med.dent. Manfred Runck, Zahnarzt

Montag, 16.03.2009, 19.00 Uhr, Annweiler, Ratssaal der Verbandsgemeindeverwaltung, Messplatz 1, 3 €

A 206 Unter Lebenden schenkt sich's besser. Vererben oder verschenken? Grundzüge einer sachgerechten Nachlassplanung. Lorenz Spall, Notar, Dienstag, 21.04.2009, 19.00 Uhr, Annweiler, Ratssaal der Verbandsgemeindeverwaltung, Messplatz 1, 3 €

R 210 Studienfahrt nach Dresden mit dem Trifels-Chor Annweiler vom 21.05.2009 bis 24.05.2009

Politik-Gesellschaft-Umwelt

Einführung in schamanisches Reisen

Ursula Schaefer, Physiotherapeutin

P 210 Mittwoch, 04.03.2009, 19.30 Uhr, 12 €, 1 Termin

P 211 Dienstag, 05.05.2009, 19.30 Uhr, 12 €, 1 Termin

P 212 Montag, 15.06.2009, 19.30 Uhr, 12 €, 1 Termin. Annweiler, Energie-Oase, Flitschberg 4

Bedeutung und Heilungsmöglichkeit unserer inneren - Schildfamilie

Ursula Schaefer, Physiotherapeutin

P 214 Donnerstag, 26.02.2009, 19.30 Uhr, 10 €, 1 Termin

P 215 Dienstag, 26.05.2009, 19.30 Uhr, 10 €, 1 Termin

P 215 Mittwoch, 01.07.2009, 19.30 Uhr, 10 €, 1 Termin. Annweiler, Energie-Oase, Flitschberg 4

P 250 "Starke Eltern - Starke Kinder" Birgit Jäger-Schmenger, Dipl. Sozialpädagogin, Mittwoch, 22.04.2009, 19.30 - 21.30 Uhr, Wernersberg, Gemeindehaus, 62 €, (Kleingruppe 82 €), 10 Termine

P 251 Hausaufgaben - helfen, aber wie?

Birgit Jäger-Schmenger, Dipl. Sozialpädagogin, Mittwoch, 11.02.2009, 19.30 - 21.45 Uhr, Annweiler, Realschule, 15 €, 1 Termin

P 252 Trotzalter: Ich will! Birgit Jäger-Schmenger, Dipl. Sozialpädagogin, Mittwoch, 18.02.2009, 19.30 - 21.45 Uhr, Annweiler, Realschule, 15 €, 1 Termin

Kultur und Gestalten

K 215 Grundkurs Swarovski-Perlenschmuck

Susanne Daum, Montag, 15.06.2009, 19.00 - 23.00 Uhr, Annweiler, Grundschule, 18 €, 1 Termin

K 216 Grundkurs Kreatives Schmuckdesign mit Glasperlen Susanne Daum, Dienstag, 16.06.2009, 19.00 - 23.00 Uhr, Annweiler, Grundschule, 18 €, 1 Termin

K 218 Zeichnen und Malen Brunhilde Mroszewski, Montag, 09.02.2009, 18.30-20.45 Uhr, Annweiler, Realschule, 96 €, (Kleingruppe), zzgl. Materialkosten, 10 Termine

K 221 Plastisches Gestalten mit Ton - ein Tonerfahrungskurs für Anfänger und Fortgeschrittene

Margarita Wiegering, Montag, 02.03.2009, 19.00 - 22.00 Uhr, Annweiler, Grundschule, 65 € (5 - 7 Teilnehmer), 49 € (ab 8 Teilnehmer), zzgl. Materialkosten, 5 Termine

K 224 Spiegel- und Bilderrahmen aus Glas - Kleinobjekte Magdalena Maihoefer, Hohlglasmalerin/freischaffende Künstlerin, Donnerstag, 12.02.2009, 18.00 - 21.15 Uhr, Annweiler, Realschule, 24 € (Kleingruppe), zzgl. Materialkosten, 2 Termine

K 226 Patchwork Elisabeth Horbach, Freitag, 27.02.2009, 20.00 - 22.15 Uhr, Schwanheim, Bürgerhaus, 30 €, 3 Termine

M 250 Gitarre für Anfänger 1 Vermittelt werden Grundakkorde und einfache Anschlagstechniken zur Liedbegleitung. Notenkenntnisse sind nicht erforderlich.

Michael Becker, Donnerstag, 22.01.2009, 19.45 - 20.45 Uhr, Annweiler, Realschule, 65 € 15 Zeitstunden, 15 Termine

M 251 Gitarre für Anfänger II Der Kurs baut auf den Grundlagen aus dem Anfängerkurs I auf. Es werden weitere Akkorde eingeführt, neue Lieder gelernt und ein einfaches Zupfmuster vorgestellt. Michael Becker, donnerstags, 18.40 - 19.40 Uhr, Annweiler, Realschule, 65 € 15 Zeitstunden, 15 Termine

E-Gitarre für Anfänger (ab 12 Jahren)
Dieses Kursangebot richtet sich an Interessenten, die das E-Gitarre-Spielen ohne den üblichen Umweg über die akustische Gitarre lernen wollen. Dafür sprechen folgende Gründe:

1. Hat sich das moderne E-Gitarrenspiel in vielen Bereichen von den herkömmlichen

Spieltechniken der akustischen Gitarre entfernt, z.B. Anschlagstechnik bei verzerrtem

Gitarrensound, Stimmung der Saiten, Akkorde.

2. Gibt es mittlerweile brauchbare Einstiger-Sets (E-Gitarre, Verstärker und Zubehör) zu sehr günstigen Preisen.

3. Ist es viel motivierender, gleich mit einer E-Gitarre anzufangen. Der Unterricht kann in Kleingruppen bis zu 3 Teilnehmern oder als Einzelunterricht erteilt werden. Mitzubringen sind lediglich die E-Gitarre und ein Kabel; Übungsverstärker werden gestellt.

Michael Becker

M 252 Donnerstag, 22.01.2009, 16.00 - 16.30 Uhr (1-3 Personen)

M 253 Donnerstag, 22.01.2009, 16.35 - 17.05 Uhr (1-3 Personen)

M 254 Donnerstag, 22.01.2009, 17.10 - 17.40 Uhr (1-3 Personen)

M 255 Donnerstag, 22.01.2009, 17.45 - 18.15 Uhr (1-3 Personen)

Annweiler, Realschule, 180 €, 15 Zeitstunden, 15 Termine

M 262 / M 263 / M 265 Akkordeon-Unterricht

Walter Halde

donnerstags, 15.00-16.15 Uhr, Annweiler, Rathaus, 70 €, 15 Termine, keine Ermäßigung

dienstags, 19.00-19.45 Uhr, Annweiler, Rathaus, 70 €, 15 Termine, keine Ermäßigung

dienstags, 16.15-17 Uhr, Annweiler, Rathaus, 70 €, 15 Termine, keine Ermäßigung

M 264 Akkordeonorchester dienstags, 19.00-22.00 Uhr, Annweiler, Rathaus, Hauptstraße, 15 Termine, gebührenfrei

N 210 Zuschneiden und Nähen - Grund- und Aufbaukurs - Dagmar Palluch, Damenschneidergesellin, Montag oder Dienstag, 09.oder 10.02.2009, 18.30 - 21.30 Uhr, Annweiler, Realschule, 90 €, (bei 6 Teilnehmern), 7 Termine

T 230 Kreativer Ausdruckstanz. Karin Sobiesinsky, Donnerstag, 23.4.2009, 19.00 - 21.30 Uhr, Annweiler, Burgenring 59 b, 40 €, 10 Zeitstunden, 4 Termine, 56 € (Kleingruppen 4-6 Teilnehmer)

Junge VHS

C 292 Internetführerschein für 8 - 10jährige

Raphael Stoll, Grundschullehrer, Dienstag, 21.04.2009, 16.00 - 17.30 Uhr, Annweiler, Realschule, 40 €, 7 Termine

C 293 Computerführerschein für 8 - 10jährige

Raphael Stoll, Grundschullehrer, Mittwoch, 22.04.2009, 16.00 - 17.30 Uhr, Annweiler, Realschule, 40 €, 7 Termine

K 251 Das Bilderbuch der Farben - für 7 - 10jährige, Regina Baas, Erzieherin, Donnerstag, 12.02.2009, 16.30 - 18.00 Uhr, Annweiler, Grundschule, 45 €, zzgl. ca. 7 € Materialkosten, 7 Termine

K 253 Der Natur auf der Spur - "Auf geht's in den Wald"

Regina Baas, Erzieherin, Donnerstag, 07.05.2009, 16.00 - 18.00 Uhr, Waldstück Queichhambach, Treff: Gut Hohenberg, 45 €, 6 Termine

Singen und Spielen mit Kindern Ramona Reichert

T 210 Dienstag, 27.01.2009, 15.00 - 15.45 Uhr (2-3 Jahre)

T 211 Dienstag, 27.10.2009, 16.00 - 16.45 Uhr (3-4 Jahre)

Annweiler, DRK-Haus, Südring 52, 50 €, 8 Termine

T 229 Kreativer Tanz für Kinder von 4 - 6 Jahren

Petra Seeber, Erzieherin, Freitag, 13.03.2009, 16.15 - 17.15 Uhr, Annweiler, Realschule, 32 €, 10 Termine

Gesundheit

A 205 Was können Implantate heute leisten?

Sie sind die beste Lösung für fehlende Zähne!
Dr.med.dent. Manfred Runck, Zahnarzt, Montag, 16.03.2009, 19.00 Uhr, Annweiler, Ratssaal der Verbandsgemeindeverwaltung, Messplatz 1, 3 €

G 210 Rückenfit und Entspannung Jérôme Lebailly, Donnerstag, 15.01.2009, 18.00 - 19.30 Uhr, Rinnthal, Bürgerhaus, 60 €, 10 Termine, Einstieg jederzeit möglich

Beckenbodengymnastik-Kurse in Ramberg, Silz, Annweiler Brigitte Burkhardt, Yogalehrerin

G 211 Donnerstag, 29.01.2009, 18.00 - 19.00 Uhr

G 212 Donnerstag, 23.04.2009, 18.00 - 19.00 Uhr

Ramberg, Grundschulturnhalle, 55 €, 10 Termine

G 213 Dienstag, 27.01.2009, 19.00 - 20.00 Uhr

G 214 Dienstag, 28.04.2009, 19.00 - 20.00 Uhr

Silz, Dorfgemeinschaftshaus, 59 €, 10 Termine

G 215 Mittwoch, 28.1.2009, 19.00 - 20.00 Uhr

G 216 Mittwoch, 29.4.2009, 19.00 - 20.00 Uhr

Annweiler Realschule, 45 €, 10 Termine

Yoga am Abend - dem Alltag eine Pause gönnen

Kurse in Rinnthal, Silz, Ramberg, Annweiler

Brigitte Burkhardt, Yogalehrerin

G 219 Montag, 26.01.2009, 18.30 - 20.00 Uhr

G 220 Montag, 26.01.2009, 20.15 - 21.45 Uhr

Rinnthal, Bürgerhaus, 60 €, 11 Termine.

G 221 Montag, 27.04.2009, 18.30 - 20.00 Uhr

G 222 Montag, 27.04.2009, 20.15 - 21.45 Uhr

Rinnthal, Bürgerhaus, 60 €, 11 Termine

G 223 Dienstag, 27.01.2009, 20.15 - 21.45 Uhr

G 224 Dienstag, 28.04.2009, 20.15 - 21.45 Uhr

Silz, Bürgerhaus, 59 €, 10 Termine

G 225 Donnerstag, 29.01.2009, 19.15 - 20.45 Uhr

G 226 Donnerstag, 23.04.2009, 19.15 - 20.45 Uhr

Ramberg, Grundschulturnhalle, 55 €, 10 Termine

Die Kurse sind auch für schwangere Frauen geeignet

Yoga am Vormittag, Heike Heinz, Yogalehrerin

G 227 Mittwoch, 14.01.2009, 9.30 - 11.00 Uhr,

Annweiler, VR Bank, Messplatz 16, 60 €, 11 Termine

G 228 Mittwoch, 22.04.2009, 9.30 - 11.00 Uhr,

Annweiler, VR Bank, Messplatz 16, 60 €, 12 Termine

G 229 Tai Ji Quan - chinesische Bewegungskunst -

Stefan Pätz, Dipl. Pädagoge, jeden Montag, 20.00 - 21.30

Uhr, Annweiler, Realschule, 65 €, 12 Termine

Gesundheits-Karate, Traditionelles Karate/Allgemeine Fitness/Bauch-Beine-Po/Selbstverteidigung/Yoga/Akupressur/Tai Chi Chuan/Reiki, Klaus Weber, Karate-Gesundheitstrainer

G 230 Dienstag, 17.03.2009, 19.00-20.30 Uhr, 8-13 Jahre

G 231 Donnerstag, 19.03.2009, 20.00-21.30 Uhr, ab 14

Jahren, Annweiler, Realschule, 54 €, 10 Termine

G 232 Klang-Schnupperabend Ursula Schaefer, Physiotherapeutin, Dienstag, 10.03.2009, 19.30 Uhr, 12 €, 1 Termin, Annweiler, Energie-Oase, Flitschberg 4

Klangmeditationsabend Ursula Schaefer, Physiotherapeutin

G 233 Mittwoch, 11.03.2009, 19.30 Uhr, 8 €, 1 Termin

G 234 Dienstag, 28.04.2009, 19.30 Uhr, 8 €, 1 Termin

G 235 Donnerstag, 14.05.2009, 19.30 Uhr, 8 €, 1 Termin

Annweiler, Energie-Oase, Flitschberg 4

Bedeutung und Behandlung unserer Chakren

Ursula Schaefer, Physiotherapeutin

G 236 Mittwoch, 25.03.2009, 19.30 Uhr, 10 €, 1 Termin

G 237 Mittwoch, 06.05.2009, 19.30 Uhr, 10 €, 1 Termin

Annweiler, Energie-Oase, Flitschberg 4

G 238 Progressive Muskelentspannung Ursula Schaefer,

Physiotherapeutin, Mittwoch, 22.04.09, 10.00-11.00 Uhr,

22 €, 5 Termine, Annweiler, Energie-Oase, Flitschberg 4

Schlank im Schlaf - Dieses gleichnamige Programm von Dr. med. Detlef Pape u.a. beruht auf den Säulen der Insulin-Trennkost und dem Bewegen im Rhythmus der Bio-Uhr. Dr. Birgit Milbach

G 240 Mittwoch, 21.01.2009, 9.00 - 10.30 Uhr, Annweiler, Ratssaal der Verbandsgemeindeverwaltung, 25 €, 4 Termine

G 241 Mittwoch, 21.01.2009, 18.30-20.00 Uhr

Annweiler, Realschule, 25 €, 4 Termine

Der Weg zur Wohlfühfigur - 4-Wochen-Programm für Beauty, Ernährung und Fitness von Christine Neubauer Dr. Birgit Milbach

G 242 Dienstag, 03.03.2009, 9.00 - 10.30 Uhr, Annweiler, Ratssaal der Verbandsgemeindeverwaltung, 25 €, 4 Termine

G 243 Dienstag, 03.03.2009, 18.30-20.00 Uhr, Annweiler,

Realschule, 25 €, 4 Termine

Pilates mit Vorkenntnissen

Karina Brachat, Physiotherapeutin, Präventionstrainerin

G 250 Montag, 12.01.2009, 9.30 - 10.30 Uhr

G 252 Montag, 12.01.2009, 17.15 - 18.15 Uhr

G 253 Montag, 12.01.2009, 18.30 - 19.30 Uhr

Annweiler, DRK-Haus, Südring 52, 48 €, 10 Termine

Bodyforming - Bauch, Beine, Po -

G 254 Mittwoch, 14.01.2009, 19.00 - 20.00 Uhr,

Julia Feierabend, Sport- und Gymnastiklehrerin

Annweiler, Grundschulturnhalle, 40 €, 11 Termine,

G 255 Donnerstag, 08.01.2009, 19.00 - 20.00 Uhr, Silvia

Ponte, Fitnesstrainerin Silz, Bürgerhaus, 45 €, 11 Termine

Einstieg in laufende Kurse jederzeit möglich

Gentle Moving© In diesem Kurs werden wir uns mit Hilfe

einer neuen Methode, dem Gentle Moving©, behutsam und

sanft die Bewegungsabläufe des Nordic Walking bewusst

machen, mit dem Ziel, ein leichteres und ökonomischeres

Gangbild zu erreichen. In aufeinander aufbauenden Lektio-

nen geht es um das Zusammenspiel zwischen Augen und

Beinarbeit, um die Schulter/Becken-Koordination, um den

bewussten Einsatz schwingender und kreisender Bewe-

gungen von Schultern und Armen, einfach gesagt, um die

Integration aller Körperteile in die Bewegung. 4-5 Termine

sind im Raum, der Rest findet im Freien statt.

Bettina Hornbach, Gentle Moving© Trainerin, Nordic Wal-

king Instructor (DNL-Lizenz)

G 257 Dienstag, 03.03.2009, 9.30 - 11.00 Uhr,

Annweiler, VR Bank, Messplatz 16, 45 €, 10 Termine

G 258 Dienstag, 03.03.2009, 17.30 - 19.00 Uhr,

Annweiler, Realschule, 45 €, 10 Termine

G 260 "Easy-Walking" - leichtes Training für Einsteiger

jeden Alters Meike Köster-Töpfer, Nordic Walking-Trainerin. Jeden Donnerstag, Treffpunkt auf Anfrage, 16.00 - 18.00 Uhr, Pfälzerwald, 45 €, 6 Termine

Schnupperkurs Nordic Walking am Vormittag und Abend Meike Köster-Töpfer, Nordic Walking-Trainerin

G 261 Dienstag, 10.03.2009, 18.00 - 20.00 Uhr,

32 €, 4 Termine, Pfälzerwald

G 262 Montag, 04.05.2009, 9.00 - 11.00 Uhr,

32 €, 4 Termine, Pfälzerwald

G 263 Tennis für Alle - Gruppentraining - Gesonderte Absprache für Termine ist möglich. Tennishalle Annweiler- Bindersbach. Die Kurse umfassen jeweils 5 Termine. Kursgebühr 45,00 €

Fasten für mehr Lebensfreude Leitung: Doris Schwartz, Fastenleiterin (dfa), Barbarossastr. 5, 76855 Annweiler, (Tel. 06346-7074)

G 281 14.02.2009, 18.00 - 20.00 Uhr, 90 €

G 282 07.03.2009, 18.00 - 20.00 Uhr, 90 €

G 283 21.03.2009, 18.00 - 20.00 Uhr, 90 €

G 284 25.04.2009, 18.00 - 20.00 Uhr, 90 €

G 285 09.05.2009, 18.00 - 20.00 Uhr, 90 €

Beweglich bleiben - ein Leben lang, eine Atem- und Bewegungsschule

Beweglicher werden, beweglich sein, beweglich bleiben. Oft verspannen sich Menschen beim Bewegungsablauf durch vermehrten Kraftaufwand und größere Willenanstrengung kompensiert werden nach dem Motto: Mehr bringt mehr. In diesem Kurs wagen wir den Weg zurück und lernen die Geheimnisse natürlicher Bewegungskoordination, umfassende Beweglichkeit und Ökonomie der Bewegung in Verbindung mit dem Atem kennen. Das sind Prozesse, die wieder zu entdecken sind, damit sich auch ein besseres Körperbewusstsein in Harmonie mit Geist und Seele einstellen kann. Leitung: Doris Schwartz, Atempädagogin

G 287 Neuer Kurs dienstags, 9.00 - 10.00 Uhr für Frauen ab 60plus

G 288 donnerstags, 9.00 - 10.00 Uhr

G 289 donnerstags, 19.00 - 20.00 Uhr

Der Einstieg in bereits laufende Kurse ist jederzeit möglich.

Annweiler, Barbarossastr. 5, Telefon 06346/7074,

5 € pro Zeitstunde

H 209 Fisch - die gesunde Alternative zu Fleisch

Matthias Schruppf, Koch, Dienstag, 03.02.2009, 18.30 - 21.30 Uhr, Annweiler, Realschule, 34 €, zzgl. ca. 35 € Zutatenumlage, 4 Termine

H 210 Kochkurs für Anfänger, nicht nur für Männer

Matthias Schruppf, Koch, Montag, 08.06.2009, 18.30 - 21.30 Uhr, Annweiler, Realschule, 34 €, zzgl. ca. 32 € Zutatenumlage, 4 Termine

H 212 Kochen für Männer! Tipps und Kniffe vom Profi

Alfons Hümmert, Küchenmeister, Mittwoch, 11.02.2009, 18.30 - 21.30 Uhr, Annweiler, Realschule, 45 €, zzgl. Zutatenumlage, 5 Termine

Arbeit-Beruf

B 231 Schreiben am Computer (10-Finger-Tastschreiben)

Dienstag, 03.03.2009, 18.00-19.30 Uhr, Annweiler, 110 €, Schülerpreis: 85 €, 15 Termine. Nach Absprache 2 x wöchentlich

C 260 Steuererklärung am PC für das Veranlagungsjahr 2007 Raimund Machiw, LBU-Beratungsstellenleiter, Montag, 26.01.2009, 19.00 - 21.15 Uhr, Annweiler, Realschule, 58 €, (Kleingruppe), 4 Termine

C 261 EDV/Computer-Orientierung ohne Eile Stefan Hoffmann, Informatik-Betriebswirt VWA, Dienstag, 03.03.2009, 19.00 - 21.15 Uhr, Annweiler, Realschule, 100 €, zzgl. 15 € Lehrbuch, 144 , (4 - 6 Teilnehmer), 10 Termine

C 263 50+ EDV/Computer "start und klick" - ohne zu hetzen mit viel Zeit zum Üben Andreas Heinemeyer, Gymnasiallehrer, Termin auf Anfrage, 14.00 - 16.15 Uhr, Annweiler, Trifels-Gymnasium, 116 €, (4 - 6 Teilnehmer), evtl. zzgl. 15 € Lehrbuch, 8 Termine

C 265 Seniorenkurs: Einführung in die Computerwelt mit Einblick in Word. Dieser Kurs ist für ältere Teilnehmer/Innen konzipiert, die noch keine Kenntnisse in der Handhabung eines Computers haben. Melanie Weiß, Verwaltungsfachwirtin, Dienstag, 02.06.2009, 16.30 - 18.30 Uhr, Annweiler, Realschule, 90 € (4 - 6 Personen), 6 Termine

C 266 Excel Grund- und Aufbaukurs, Intensiv-Training

Stefan Hoffmann, Dipl. Informatik Betriebswirt VWA, Mittwoch, 04.03.2009, 19.00 - 21.15 Uhr, Annweiler, Realschule, 116 €, (4 - 6 Teilnehmer), evtl. zzgl. 15 € Lehrbuch, 8 Termine

C 284 3 - 2 - 1- meins -eBay für Anfänger Romy Schwarz, Dienstag, 05.05.2009, 19.00 - 21.15 Uhr, Annweiler, Hauptschule, 15 €, 1 Termin

Sprachen

Die Gebühren richten sich nach der Teilnehmerzahl. Begründet sind auch im Einzelfall abweichende Gebühren möglich. Die Geschäftsstelle informiert Sie darüber.

Unterrichtsstunden	20	24	30
bei 12 TN und mehr	35,50	42,50	53,00 €
bei 8 - 11 TN	48,50	58,00	72,50 €
bei 7 TN	55,50	66,50	83,00 €
bei 6 TN	64,70	77,60	97,00 €
bei 5 TN	77,60	92,80	116,00 €

S 217 Deutsch als Fremdsprache - Grundstufe 6

Margareth Wiedmann, Gymnasiallehrerin, Freitag, 16.01.2009, 18.30 - 20.00 Uhr, Annweiler, Realschule

S 220 English "50+" für Anfänger mit Vorkenntnissen

Elke Wagner, Lehrerin, montags, 17.30 - 18.30 Uhr, Annweiler, Realschule

S 222 English for Advanced Elke Wagner, Lehrerin, montags, 18.30 - 20.00 Uhr, Annweiler, Realschule

S 224 Englisch für leicht Fortgeschrittene Elke Wagner, Lehrerin, montags, 20 - 21.30 Uhr, Annweiler, Realschule

S 226 Englisch für Anfänger mit geringen Vorkenntnissen Elke Wagner, Lehrerin, dienstags, 18.30 - 20.00 Uhr, Annweiler, Realschule

S 228 English for Advanced Elke Wagner, Lehrerin, dienstags, 20.00 - 21.30 Uhr, Annweiler, Realschule

S 231 Neuer Französisch Anfängerkurs

Laurence Wendland, Donnerstag, 05.02.2009, 18.30 - 20.00 Uhr, Annweiler, Realschule

S 232 Französisch Conversation Genevieve Schneiders, montags, 18.15 - 19.45 Uhr, Annweiler, Realschule

234 Französisch für Anfänger Peter Wettig, Lehrer, Dienstag, 03.03.2009, 18.30 - 20.00 Uhr, Annweiler, Realschule

S 237 Französisch mit Vorkenntnissen Claude Laurent, dienstags, 9.00 - 10.30 Uhr, Albersweiler, Grundschule

S 238 Französisch für Anfänger mit leichten Vorkenntnissen am Vormittag Laurence Wendland, donnerstags, 10.00 - 11.30 Uhr, Gossersweiler, Gemeindefaal

S 239 Französisch am Vormittag Laurence Wendland, dienstags, 9.30 - 11.00 Uhr, Wernersberg, Gemeindehaus

S 241 Italienisch für Fortgeschrittene Birgit Strehlitz-Runck, montags, 18.30 - 20.00 Uhr, Annweiler, Realschule

S 242 Italienisch für leicht Fortgeschrittene Birgit Strehlitz-Runck, montags, 20.00 - 21.30 Uhr, Annweiler, Realschule

S 243 Italienisch Konversation Birgit Strehlitz-Runck, dienstags, 19.00 - 20.30 Uhr, Annweiler, Realschule

S 244 Italienisch für leicht Fortgeschrittene

Birgit Strehlitz-Runck, mittwochs, 18.30 - 20.00 Uhr, Annweiler, Realschule

S 250 Spanisch Grundstufe 1 Lucia Yong de Siebeneicher, donnerstags, 18.30 - 20.00 Uhr, Annweiler, Realschule

Alle Vorträge und Kurse können bei entsprechender Teilnehmerzahl in Annweiler oder in den Gemeinden stattfinden. Bitte melden Sie sich rechtzeitig an und fragen Sie in der VHS-Geschäftsstelle auch nach weiteren Vorträgen und Kursen.

Das Frühjahrssemester 2009 ist online. Freuen Sie sich auf unser neues Semesterprogramm unter <http://www.vhs-annweiler.de> Rufen Sie uns an, teilen Sie uns Ihre Wünsche mit, wir informieren und beraten Sie gerne.

Anmeldung und Information: Volkshochschule Annweiler am Trifels, Messplatz 1, Telefon: 06346-301-217, Homepage: www.vhs-annweiler.de

Email: info@vhs-annweiler.de

Geschäftszeiten: Montag von 8.30 - 12.00 Uhr + 14.00 - 17.30 Uhr, Dienstag und Mittwoch von 8.30 - 12.00 Uhr,

Freitag von 8.30 - 12.30 Uhr, donnerstags ist die Geschäftsstelle geschlossen

Ende des amtlichen Teils

Einen guten Start
ins Neue Jahr

2009

wünscht
das Team vom
**TRIFELS
KURIER**



Neuer VHS-Flyer

Annweiler. (ag) „Mach mit, bleib fit, - lebenslanges Lernen“ unter diesem Motto steht auch in diesem Jahr der neue Flyer für das 1. Halbjahr 2009 der VHS Annweiler. Mit rund 80 Vorträgen und Angeboten deckt die VHS ein breites Spektrum an Themen ab, die eine Vielzahl von Lebensbereichen berührt.

Von Vorträgen über Kultur und Gestalten, Politik, Gesellschaft und Umwelt bis zu Arbeit und Beruf reicht die Reihe der Informationsveranstaltungen. Für die 8 - 10-jährigen gibt es z.B. den Computer- und Internetführerschein und die 4 - 6-jährigen können sich im kreativen Tanz üben. Eine schier endlose Reihe an Fremdsprachangeboten steht dem Gesundheitsangebot bis hin zum Fasten oder Kochkursen für Männer in nichts nach. Interessant ist wieder die Möglichkeit Bildung mittels eines Gutscheines zu verschenken. Geburtstage, Familienfeiertage, Kolleginnen oder Kollegen etwas Gutes tun, das ist der Sinn und Zweck dieses Angebotes. Alle Vorträge oder Kurse können bei entsprechender Teilnehmerzahl sowohl in Annweiler als auch in den Gemeinden stattfinden. Das Frühjahrssemester 2009 ist online unter www.vhs-annweiler.de abrufbar.

Telefonische Auskunft unter 06346/301-217 oder VHS, Messplatz 1, 76855 Annweiler.

Gruppe für Angehörige

Klingenmünster. Die Gruppe für Angehörige von psychisch kranken Erwachsenen trifft sich am 6. Januar um 18.00 Uhr im Pfalzkrankenhaus für Psychiatrie und Neurologie in Klingenmünster. Die weiteren Gruppentreffen finden jeweils am ersten Dienstag des Monats unter Leitung von Oberarzt Dr. Eduard Zander (Tel. 06349/900-2163) und Sozialarbeiterin Heike de Haan (Tel. 06349/900-2134) im Gebäude 44, Raum 131 statt. Gäste und neue Interessenten sind immer herzlich willkommen. Eine Anmeldung ist nicht erforderlich. Weitere Informationen unter den genannten Telefonnummern sowie www.pfalzkrankenhaus.de

Diabetiker

Annweiler. Die Diabetiker Selbsthilfegruppe trifft sich am 6. Januar, um 19 Uhr, in der Cafeteria des Krankenhauses. Der Referent Dr. Martin Hoffmann, Augenarzt aus Landau, referiert über das Thema „Was Diabetes an den Augen bewirkt“.